

Instituto de Investigación para el Mejoramiento de la Educación  
Costarricense (IIMEC)

**INFORME FINAL**

***“Organización y Rescate del acervo documental del Instituto de  
Investigación para el Mejoramiento de la Educación Costarricense, IIMEC:  
Inventario Documental, Primera Etapa”***

**No. 724-A4-721**

*Investigadora Principal:*

Licda. Margot Montiel Montiel

*Colaboradora:*

Xinia Mejía Solano

Abril, 2004



1. **Antecedentes:**

I. **Introducción**

1. **Nombre del proyecto y Número:**

Organización y Rescate del Acervo documental del Instituto de Investigación para el Mejoramiento de la Educación Costarricense, IIMEC. Inventario Documental, Primera Etapa, No. 724-A4-721.

2. **Unidad Base:** IIMEC

3. **Unidad de adscripción:** Vicerrectoría de Investigación

4. **Nombre de Investigadores y Carga Académica:**

Esta actividad de investigación contó con la Licda. Margot Montiel Montiel, como investigadora principal, con una carga académica de  $\frac{1}{4}$  de tiempo y con la colaboración de la señora Xinia Mejía Solano.

5. **Duración del proyecto:** del 5 de enero al 30 de abril del 2004.

II. **Antecedentes del proceso investigativo:**

1. **Objetivos del Proyecto:**

**Objetivo General:** Elaborar el Inventario Documental del IIMEC.

**Objetivo Específico:** Determinar mediante el inventario los tipos documentales que produce y recibe el IIMEC, para elaborar en una segunda etapa la tabla de plazos de conservación de los documentos.

2. **Estado de la cuestión:**

Al inicio de esta investigación se encontraron 35 metros lineales de documentación, de los cuales 25 metros estaban ubicados en un depósito-bodega del primer piso del Instituto y el resto de metros lineales se localizó en un archivador metálico fuera del depósito-bodega.

La documentación ubicada en el depósito-bodega estaba reunida en archivadores de palanca marca AMPO y otros envueltos en papel Kraft, formando paquetes, sin identificación alguna. La que se encontró en el archivador metálico estaba colocada en carpetas, con sus respectivas prensas.

Este acervo documental debido a las condiciones físicas en que se encontró, presentaba acumulación de polvo, humedad, insectos y herrumbre.

Además del reducido espacio, la documentación en la actualidad no cuenta con estantería adecuada en donde ubicarla, ya que está colocada en un mueble improvisado de tres espacios horizontales, dos armarios y otros dos muebles sumamente pequeños.

La iluminación del espacio es deficiente; solo da servicio a un sector del depósito- bodega, lo que dificulta el acceso a la documentación que se localiza fuera del alcance del único foco o bombillo que ahí se encuentra.

La documentación no reunía ningún proceso archivístico. Existía duplicidad de la documentación y sin organización alguna.

## 2. *¿Cómo se hizo?*

### 1. Metodología

Esta labor se inició con un diagnóstico archivístico, en el cual se determinaron las necesidades prioritarias que en el campo de la Archivística ausentes en el IIMEC.

Posteriormente a este diagnóstico se realizaron las siguientes tareas:

- **Fumigación y reunión de la documentación producida por el IIMEC y la recibida durante diferentes años:**

Para eliminar los agentes dañinos (insectos) se procedió a fumigar con anticipación el depósito-bodega durante tres sesiones. Luego se reunió la documentación para ser trasladada al espacio asignado para llevar a cabo las tareas que este inventario requería.

- **Traslado, limpieza de la documentación, eliminación de agentes oxidantes (grapas, prensas, etc.) y expurgo.**

Debido a que la documentación estaba ubicada en el depósito-bodega en el primer piso del IIMEC y que éste no reunía las condiciones necesarias para trabajar, se requirió trasladarla en tractos, a una oficina ubicada en el segundo piso. Se procedió a la limpieza de la misma: eliminación de polvo, insectos, grapas, prensas, clips y otros agentes que causan deterioro en la documentación. Durante el expurgo se desechó la documentación que se encontraba duplicada en los diferentes archivadores de palanca.

- **Colocación de la documentación en carpetas nuevas:**

Al tener la documentación limpia de agentes, esta fue sacada de los archivadores de palanca (AMPO), y dispuesta en carpetas nuevas. Igual procedimiento se realizó en los paquetes de documentos envueltos en papel kraft.

- **Identificación de las carpetas con el contenido documental y fechas extremas, además de su numeración.**

Una vez colocada la documentación en las nuevas carpetas, se le describió el contenido, así como las fechas extremas y se le asignó un número a cada una de éstas.

- **Ubicación de las carpetas en cajas identificadas.**

Posteriormente, se ubicaron las carpetas debidamente identificadas (procedencia, fechas extremas y número) en cajas de cartón para archivo de documentos con medidas de 26 centímetros de alto por 10 cm. de ancho por 34 cm. de largo. Cada caja identificada con su número correspondiente.

- **Digitación del Inventario**

Una vez finalizadas las tareas anteriores, se inició la digitación del inventario, el cual consta de los siguientes campos:

**Número:** El asignado a cada una de las carpetas.

**Procedencia:** Corresponde al lugar de donde procede la documentación.

**Descripción:** Se refiere al contenido del documento.

**Fechas extremas:** Corresponde a la primera y última fecha del grupo de documentos de cada carpeta.

**Estante:** A cada estante del depósito-bodega se le asignó un número, así como a los anaqueles.

**Número de Caja:** Se refiere al número asignado a cada caja donde se encuentran las carpetas.

### 3. Análisis de la información y resultados

#### *Resultados de la investigación*

##### 1. Análisis de datos:

Mediante el diagnóstico archivístico se detectaron situaciones puntuales como:

- Existencia múltiple de un mismo documento.
- Acciones de personal de un mismo empleado, ubicadas en diferentes archivadores de palanca marca "AMPO".
- Documentos archivados cronológicamente de acuerdo a la fecha del sello de recibido.
- Carpetas identificadas como Varios, Correspondencia Enviada, Correspondencia Recibida.
- Carpetas sin indicar su procedencia.
- La documentación perteneciente a las diferentes Escuela de la Facultad de Educación, archivadas en un mismo expediente.
- La existencia de archivos con carácter personal, los cuales reunían diferentes tipos documentales y de variada procedencia, esto con la finalidad de tener la documentación a su alcance, lo que implicaba que la misma estuviera archivada en varias carpetas, creando duplicidad de la información.
- Documentación, por ejemplo, procedente de una Vicerrectoría, archivada en su totalidad en un mismo expediente, lo que dificulta la localización de la información, al no establecerse las diferentes carpetas para los tipos documentales.
- El lugar depósito-bodega no reúne las condiciones óptimas.
- Se detectó un vacío documental de cuatro años: 1987, 1988, 1989 y 1990, en el control de correspondencia denominado "Orden Numérico".

##### 2. Cumplimiento de objetivos

Al concluir la actividad de investigación denominada "Organización y rescate del acervo documental del Instituto de Investigación para el Mejoramiento de la Educación Costarricense, IIMEC: Inventario documental, Primera Etapa, se pudo determinar que tanto el objetivo general como específico, se cumplieron en su totalidad.

### 3. Resultados obtenidos y Conclusiones

- En esta primera etapa investigativa se pudo obtener como resultado la ubicación de los diferentes tipos documentales en carpetas nuevas con su debida numeración y procedencia, así como la identificación de las cajas.
- Se pudo conocer con qué y con cuánta documentación cuenta el IIMEC.
- En lo referente a las fechas extremas la más antigua corresponde a 1982.
- Se obtuvo un total de 1299 expedientes. Aunque en el inventario aparece un total de 1227, existen 72 expedientes más cuyo número se repite, acompañado seguidamente por otro número o letra. Ejemplo: 108-A, 730-A, 551-1.
- El total de Cajas 158.
- Metros lineales 35 mts.
- Cabe resaltar que se mantuvo desde un principio, lo que se indicaba en cada archivo de palanca y carpeta, esto con el fin de respetar su procedencia.
- Este inventario se enviará al Archivo Universitario Prof. Rafael Obregón Loría, para que sea valorado por la Comisión de Selección y Eliminación Documental de la Universidad de Costa Rica, la que a su vez propondrá la Tabla de Plazos de Conservación y Eliminación Documental.

#### Logros:

- Se impartirá una charla al personal del IIMEC, con el propósito de aportar sugerencias sobre el manejo de la documentación y darles a conocer principios básicos de la Archivística, que les ayudará en la gestión documental.

### 4. Recomendaciones

1. No abusar de la fotocopidora, esto produce desperdicio de recursos y acumulación innecesaria de papel.
2. No escribir sobre los documentos con lapicero. Lo recomendable es hacerlo con lápiz (que luego se pueda borrar) o mediante un papel adhesivo.

3. El sello de recibido no se debe colocar sobre la fecha de los documentos, ya que éstos se ordenan cronológicamente.
4. La impronta del sello del Instituto no se debe colocar sobre el nombre o firma del responsable, ya que se altera la información, al constituirse tanto el sello como la firma en elementos de validación.
5. No crear archivos personales. Esto produce pérdida innecesaria de recursos. Se crean "archivos espejo", ya que la información va a estar reflejada en el Archivo de Gestión.
6. Eliminar las copias de un mismo documento. Por ejemplo: Las acciones de personal: colocar una en el expediente, otra para el interesado y el resto se eliminan.
7. La cantidad de documentos que debe contener cada carpeta lo indican las rayas laterales en ellas. Sobrecargarlas daña los documentos.
8. Nunca abrir una carpeta bajo el nombre de: Varios, Correspondencia enviada, Correspondencia recibida. Siempre hay que tener presente la procedencia de los documentos.
9. Rotular o identificar las carpetas con la procedencia, el tipo documental, y el año. Ejemplo: Ministerio de Educación Pública, Correspondencia, 2004.
10. En lo que se refiere a las diferentes escuelas pertenecientes a la Facultad de Educación, es necesario abrir una carpeta para cada una de ellas. No se debe ubicar la documentación en un solo expediente, ya que esa situación causa que la información no se facilite con la prontitud que debería.
11. No archivar cronológicamente por fecha del sello de recibido. Se debe hacer cronológicamente por fecha del documento.
12. Mantener el orden cronológico dentro de las carpetas.
13. Archivar en lo posible, diariamente la documentación. Su acumulación produce errores y confusión. Si en determinadas circunstancias son los estudiantes (asistentes) los que archivan la información, esta actividad debe ser supervisada, para tener la seguridad de que los documentos van a ser colocados en su lugar correspondiente.
14. Establecer un cronograma para el traslado de la documentación al depósito-bodega. Esta documentación debe ir libre de agentes oxidantes, cambiar carpetas dañadas e identificarlas, eliminar la duplicidad de la información.

15. Numerar cada carpeta y darle continuidad al Inventario, hasta tanto no se continúe con la segunda etapa de organización del archivo.

16. El IIMEC deberá evaluar la posibilidad de contar con un espacio que reúna mejores condiciones en donde ubicar la documentación, tanto las condiciones ambientales (iluminación, ventilación) como las físicas (mayor espacio y estantería).

17. Continuar con el proceso iniciado para garantizar a los diferentes usuarios el acceso ágil a la información.

18. Crear un formulario para el Control de Préstamo de Documentos y darle seguimiento a éstos, para evitar el extravío de los mismos.

19. Una vez devuelto el documento prestado, se debe ubicar en el lugar que le corresponde.

## 5. Impacto



Instituto de Investigación  
para el Mejoramiento de la  
Educación Costarricense (IIMEC)  
Facultad de Educación

### Nacional:

Esta actividad de investigación beneficia a los usuarios internos y externos de la Universidad de Costa Rica, ya que pueden tener acceso a la documentación inventariada, la cual actualmente, se puede localizar con mayor facilidad.

### Científico:

Al tener inventariada la documentación, los usuarios tienen a su disposición la información para las diferentes investigaciones que realizan.

### Social:

Esta actividad de investigación tiene impacto social ya que puede servir de instrumento a las diferentes instancias universitarias para que lo implementen.

## 5. Bibliografía

Cruz Mundet, José Ramón y Fernando Mikelarena. Información y documentación administrativa. Madrid. Editorial Tecnos. 1998.

Heredia Herrera, Antonia. Archivística General. Teoría y Práctica. 6 Edición. Sevilla. Servicios de Publicaciones de la Diputación de Sevilla. 1993.

Núñez Fernández, Eduardo. Organización y Gestión de Archivos.  
España. Ediciones Trea S.L. 1999.

**6. Anexos de la investigación:**

Asunto: - Se adjunta el Inventario respectivo.

**7. Presupuesto:**

El Instituto de Investigación para el Mejoramiento de la Educación Costarricense (IIMEC), realizó el aporte de ¼ de tiempo del 05 de enero al 30 de abril del año en curso. Así mismo, apoyó la actividad de investigación con el material necesario para realizar el Inventario respectivo, de manera que se utilizaron 300 cajas con un costo total de ₡47.865,00 (cuarenta y siete mil ochocientos sesenta y cinco colones exactos).

Número	Procedencia	Descripción	Fechas extremas	Estante	Ubicado en	No. de caja
					Anaqueles	
1	Asamblea Colegiada Repr.	Actas	1999	1	1	1
2	Asamblea Colegiada Repr.	Actas	2000	1	1	1
3	Asamblea Colegiada Repr.	Actas	2001	1	1	1
4	Consejo Universitario	Actas	1988	1	1	1
5	Consejo Universitario	Actas	1988-1989	1	1	1
6	Consejo Universitario	Correspondencia	2001	1	1	1
7	Consejo Universitario	Correspondencia	2002	1	1	2
8	Consejo Universitario	Correspondencia	2002	1	1	2
9	Consejo Universitario	Ponencia sobre reforma integral del Estatuto Orgánico. VI Congreso Universit.	2003	1	1	2
9-A	Contraloría Universitaria	Arqueo caja chica	1994-1996	1	1	2
10	Rectoría	Correspondencia. Plan equilibrio financiero	1998	1	1	2
11	Rectoría	Correspondencia	1999	1	1	2
12	Rectoría	Correspondencia	2000	1	1	2
13	Rectoría	Correspondencia	2000	1	1	2
14	Rectoría	Correspondencia	Enero- mayo 2001	1	1	3
15	Rectoría	Correspondencia	Junio-diciembre 2001	1	1	3
16	Rectoría	Correspondencia	2002	1	1	3
17	Consejo de Rectoría	Propuesta para un nuevo régimen de incentivos por méritos para la U.C.R.	1999-2000	1	1	3
18	Oficina Asuntos Internac.	Correspondencia. Cooperación con España. Nuevas tecnologías de la información y la comunicación	1998	1	1	3
19	Oficina Asuntos Internac.	Correspondencia enviada	1999	1	1	3
20	Oficina Asuntos Internac.	Correspondencia	1999	1	1	3
21	Oficina Asuntos Internac.	Correspondencia. Programa ALFA	1999	1	1	3
22	Oficina Asuntos Internac.	Correspondencia. Fondo de Cooperación Argentino	2000	1	1	3
23	Oficina Asuntos Internac.	Correspondencia. Fondo de cooperación chileno	2000	1	1	3
24	Oficina Asuntos Internac.	Correspondencia	1999-2000	1	1	4
25	Oficina Asuntos Internac.	Correspondencia	2001	1	1	4
26	Oficina Asuntos Internac.	Correspondencia	2002	1	1	4
27	Centro de Informática	Correspondencia	1992	1	1	4
28	Centro de Informática	Correspondencia. Asunto lectora óptica	1999-2000	1	1	4
29	Centro de Informática	Listado de activos fijos del IIMEC	1989-1997	1	1	4
30	Centro de Informática	Manual de usuario. Control de activos fijos.	1993	1	1	5
31	Centro de Informática	Reporte de activos fijos por placa	1997	1	1	5
32	Centro de Informática	Reporte de activos propios	1997	1	1	5
33	Centro de Informática	Reporte de activos por usuario	1997	1	1	5
34	O.Pla.U.	Instructivos	1990	1	1	5
35	O.Pla.U.	Plan operativo	1990	1	1	5

Número	Procedencia	Descripción	Fechas extremas	Estante	Anaquele	No. de caja
36	O.Pla.U.	Plan operativo	1990	1	1	5
37	O.Pla.U.	Plan operativo	1991	1	1	5
38	O.Pla.U.	Plan operativo	1992-1993	1	1	5
39	O.Pla.U.	Plan operativo	1993	1	1	6
40	O.Pla.U.	Plan operativo	1996	1	1	6
41	O.Pla.U.	Plan operativo	1997	1	1	6
42	O.Pla.U.	Presupuesto	1995	1	1	6
43	Oficina Servicios Generales	Control administración de servicios de limpieza por contratación externa	1995	1	1	6
44	Oficina Servicios Generales	Correspondencia Solicitud de marchamos	2002	1	1	6
45	Oficina Servicios Generales	Correspondencia	2001	1	1	6
46	Oficina Servicios Generales	Correspondencia	2002	1	1	6
47	Oficina de Divulgación	Correspondencia	2001	1	1	6
48	Oficina de Divulgación	Correspondencia	2002	1	1	6
49	Oficina de Mantenimiento	Correspondencia enviada	2001	1	1	7
50	Oficina de Mantenimiento	Solicitud mantenimiento planta física	2002	1	1	7
51	Oficina de Publicaciones	Correspondencia	1992	1	1	7
52	Oficina de Publicaciones	Correspondencia. Asunto libros de texto.	1997	1	1	7
53	Oficina de transportes	Correspondencia	2001	1	1	7
54	Oficina de transportes	Correspondencia	2002	1	1	7
55	Oficina de suministros	Correspondencia	1992-1993			7
56	Oficina de suministros	Correspondencia Comité técnico de Informática.	1995	1	1	7
57	Oficina de suministros	Correspondencia	1992-1995	1	1	7
58	Oficina de suministros	Correspondencia	1998	1	1	7
59	Oficina de suministros	Correspondencia	2001	1	1	7
60	Oficina de suministros	Correspondencia	2002	1	1	7
61	Oficina de suministros	Informe gastos por unidad	1991	1	1	7
62	Oficina de suministros	Facturas órdenes compra	1990-1993	1	1	7
62-A	Oficina de suministros	Control de vales	1983	1	1	7
63	Oficina de suministros	Vales	1991-1992	1	1	7
64	Oficina de suministros	Vales	1993-1994	1	1	7
65	Oficina de suministros	Vales Fondo Restringido # 133	1994	1	1	7
66	Oficina de suministros	Vales Fondo Restringido # 40	1994	1	1	7
67	Oficina de suministros	Vales Proyecto 724-93-326	1994	1	1	7
68	Oficina de suministros	Vales Proyecto 724-93-342	1994	1	1	7
68-A	Oficina de suministros	Vales Proyecto 724-94-313	1994	1	1	7
69	Oficina de suministros	Vales Proyecto 724-92-213	1994	1	1	7
70	Oficina de suministros	Vales Proyecto 724-94-269	1994	1	1	7
71	Oficina de suministros	Vales Fondo Restringido # 196	1995	1	1	8
72	Oficina de suministros	Vales	1995	1	1	8
73	Oficina de suministros	Vales Fondo Restringido # 90	1995	1	1	8
74	Oficina de suministros	Vales Fondo Restringido #145	1995	1	1	8
75	Oficina de suministros	Vales Fondo Restringido # 196-13	1994-1995	1	1	8
76	Oficina de suministros	Correspondencia Fondo Restringido # 196-13. Material entregado	1994-1995	1	1	8
77	Oficina de suministros	Vales Fondo Restringido # 198-08	1995	1	1	8
78	Oficina de suministros	Vales Proyecto 724-93-317	1995	1	1	8

Número	Procedencia	Descripción	Fechas extremas	Estante	Anaqueles	No. de caja
79	Oficina de suministros	Vales Fondo Restringido # 74	1994-1997	1	1	
80	Oficina de suministros	Vales Proyec. 724-94-601	1995-1997	1	1	
81	Oficina de suministros	Vales Proyec. 724-93-327	1994-1997	1	1	
82	Oficina de suministros	Vales presupues. Ordinario	1996-1997	1	1	
83	Oficina Admin. Financiera	Control de gastos F.R. #74	1983	1	1	8
84	Oficina Admin. Financiera	Control de inventario	S/F	1	1	8
85	Oficina Admin. Financiera	Control de ingresos	1991	1	1	8
86	Oficina Admin. Financiera	Control de recibos Seminario La investigación cualitativa en la educación latinoamericana.	1991	1	1	8
86-A	Oficina Admin. Financiera	Control de viáticos. Diagnóstico evaluativo de la enseñanza de la Matemática en la Educación General Básica	1982	1	1	8
87	Oficina Admin. Financiera	Correspondencia	1999	1	1	8
88	Oficina Admin. Financiera	Correspondencia	1993	1	1	8
89	Oficina Admin. Financiera	Correspondencia Fondos restringidos. Control de calidad de Educación Básica	1991-1994	1	1	9
90	Oficina Admin. Financiera	correspondencia	1995	1	1	9
91	Oficina Admin. Financiera	Correspondencia	1994-1996	1	1	9
92	Oficina Admin. Financiera	Correspondencia	2000	1	1	9
93	Oficina Admin. Financiera	Correspondencia	2001	1	1	9
94	Oficina Admin. Financiera	Correspondencia	2001	1	1	9
95	Oficina Admin. Financiera	Correspondencia	2002	1	1	9
96	Oficina Admin. Financiera	Informe de egresos	1983	1	1	9
96-A	Oficina Admin. Financiera	Facturas órdenes de pago	1986	1	1	9
97	Oficina Admin. Financiera	Presupuesto Fondo Restringido # 90	1990	1	1	9
98	Oficina Admin. Financiera	Control presupuestario Fondo Restringido # 90	1991	1	1	9
98-A	Oficina Admin. Financiera	Facturas orden servicios Fondo Restringido # 90	1991-1993	1	1	9
98-B	Oficina Admin. Financiera	Estado financiero F.R. #90	1997-2000	1	1	10
99	Oficina Admin. Financiera	Correspondencia enviada Fondo #73 Empresa Auxiliar # 39	1989	1	1	10
100	Oficina Admin. Financiera	Correspondencia recibida Fondo #73 Empresa Auxiliar # 39	1990-1994	1	1	10
100-A	Oficina Admin. Financiera	Fondo restringido # 73 Aporte del gobierno para el IIMEC	1983-1987	1	1	10
101	Oficina Admin. Financiera	Estado financiero F.R. # 74	1988-1989	1	1	11
101-A	Oficina Admin. Financiera	F.R. # 74 Estado de gastos	1989	1	1	11
101-B	Oficina Admin. Financiera	Estado financiero F.R. # 74	1987-1989	1	1	11
101-C	Oficina Admin. Financiera	Control presupuestario # 74	1998-1990	1	1	12
101-D	Oficina Admin. Financiera	Correspondencia F. R #74	1990-1991	1	1	12
101-E	Oficina Admin. Financiera	Control de Vacaciones de los funcionarios del MEP destacados en el IIMEC	1994	1	1	12
101-F	Oficina Admin. Financiera	Presupuesto Fondo Restringido # 74	1994	1	1	12
101-G	Oficina Admin. Financiera	Correspondencia enviada Fondo Restringido # 74	1994	1	1	12

Número	Procedencia	Descripción	Fechas extremas	Estante	Anaquele	No. de caja
101-H	Oficina Admin. Financiera	Correspondencia recibida	1994	1	1	13
102	Oficina Admin. Financiera	Estado Financiero Fondo Restringido #198-08	1995-1996	1	1	13
103	Oficina Admin. Financiera	Estado Financiero Fondo Restringido # 114	1997	1	1	13
104	Oficina Admin. Financiera	Estado Financiero Fondo Restringido # 102	1998-1999	1	1	13
105	Oficina Admin. Financiera	Estado Financiero Fondo Restringido Curso Especial # 80	2001	1	1	13
106	Oficina Admin. Financiera	Estado Financiero Fondo Restringido # 140	1999-2001	1	1	13
107	Oficina Admin. Financiera	Estado Financiero Empresa Auxiliar # 39	1997-2000	1	1	13
108	Oficina Admin. Financiera	Facturas Orden para Servicios # 74	1986-1987	1	1	13
109	Oficina Admin. Financiera	Facturas Orden para Servicios Fondo Restringido # 74	1986-1987	1	1	13
110	Oficina Admin. Financiera	Manual para la formulación del Presup. Proyectos de Vinculo Externo	1995-1996	1	1	13
111	Oficina Admin. Financiera	Presupuesto.Modificación interna	1983	1	1	14
112	Oficina Admin. Financiera	Presup. Solicitud de Presupuesto de Fondos Restringidos, Cursos Esp. y Empresas Auxiliares	1991-1992	1	1	14
113	Oficina Admin. Financiera	Presupuesto F.R.	1993	1	1	14
114	Oficina Admin. Financiera	Presupuesto Primer Ingreso # 1, Empresa Aux. 143 F.R. # 40-02	1996-1997	1	1	14
115	Oficina Admin. Financiera	Presupuesto Primer Ingreso # 2, Empresa Aux. 143 F.R. # 40-02	1996-1997	1	1	14
116	Oficina Admin. Financiera	Registro de Activos Fijos	1996-2000	1	1	14
117	Oficina Admin. Financiera	Recibos de Dinero	1991-1993	1	1	14
118	Oficina Admin. Financiera	Recibos de Dinero # 1	1994	1	1	14
119	Oficina Admin. Financiera	Recibos de Dinero # 2	1994	1	1	15
120	Oficina Admin. Financiera	Recibos de Comprobante de Ingresos. Depósitos	1994-1995	1	1	15
121	Oficina Admin. Financiera	Recibos de Dinero	1995-1996	1	1	15
122	Oficina Admin. Financiera	Reintegros. Caja Chica	1997	1	1	15
123	Oficina Admin. Financiera	Reintegros. Caja Chica	1989	1	1	15
124	Oficina Admin. Financiera	Reintegros. Caja Chica	1988-1989	1	1	15
125	Oficina Admin. Financiera	Reintegros. Caja Chica	1988-1989	1	1	15
126	Oficina Admin. Financiera	Reintegros. Caja Chica	1990	1	1	15
127	Oficina Admin. Financiera	Reintegros. Caja Chica	1991	1	1	15
128	Oficina Admin. Financiera	Reintegros. Caja Chica	1992	1	1	16
129	Oficina Admin. Financiera	Reintegros. Caja Chica	1993	1	1	16
130	Oficina Admin. Financiera	Reintegros. Caja Chica	1994	1	1	16
131	Oficina Admin. Financiera	Reintegros. Caja Chica	1994	1	1	16
132	Oficina Admin. Financiera	Reintegros. Caja Chica	1994	1	1	16
133	EN BLANCO					

Número	Procedencia	Descripción	Fechas extremas	Estante	Anaqueles	No. de caja
134	EN BLANCO					
135	Oficina Admin. Financiera	Reintegros. Caja Chica	1995	1	1	16
136	Oficina Admin. Financiera	Reintegros. Caja Chica	1995	1	1	17
137	Oficina Admin. Financiera	Reintegros. Caja Chica	1995	1	1	17
138	Oficina Admin. Financiera	Reintegros. Comprobantes de Fondos	1995	1	1	17
139	Oficina Admin. Financiera	Reintegros. Caja Chica	1995	1	1	17
140	Oficina Admin. Financiera	Reintegros. Caja Chica	1996	1	1	17
141	Oficina Admin. Financiera	Reintegros. Caja Chica	1996	1	1	17
142	Oficina Admin. Financiera	Reintegros. Caja Chica	1996	1	1	17
143	Oficina Admin. Financiera	Reintegros. Caja Chica	1996	1	1	17
144	Oficina Admin. Financiera	Reintegros. Caja Chica	1996	1	1	17
145	Oficina Admin. Financiera	Reintegros. Pruebas de Conocimientos	1996	1	1	18
146	Oficina Admin. Financiera	Reintegros. Pruebas de Conocimientos	1997	1	1	18
147	Oficina Admin. Financiera	Reintegros.	1997	1	1	18
148	Oficina Admin. Financiera	Reintegros. Pruebas de Conocimientos	1997	1	1	18
149	Oficina Admin. Financiera	Reintegros. Caja Chica	1997	1	1	18
150	Oficina Admin. Financiera	Reintegros. Caja Chica	1998	1	1	18
151	Oficina Admin. Financiera	Reintegros. Caja Chica	1999	1	1	18
152	Oficina Admin. Financiera	Reintegros. Caja Chica	2000	1	2	19
153	Oficina Admin. Financiera	Reintegros. Caja Chica	2001	1	2	19
154	Oficina Admin. Financiera	Reintegros. Caja Chica	2002	1	2	19
155	Oficina Admin. Financiera	Solicitud de Pago. Jueces Pruebas Bachillerato	1993	1	2	19
156	Oficina Admin. Financiera	Solicitud de Pago. Orden para Servicios	1993	1	2	19
157	Oficina Recursos Humanos	Correspondencia	1999	1	2	19
158	Oficina Recursos Humanos	Correspondencia	2001	1	2	19
159	Oficina Recursos Humanos	Correspondencia. Salud Ocupacional	2000-2001	1	2	19
160	Oficina Recursos Humanos	Correspondencia	2002	1	2	19
161	Oficina Recursos Humanos	Informes de trabajo extraordinario	1989	1	2	19
162	Oficina Recursos Humanos	Informes de trabajo extraordinario	1990-1991	1	2	20
163	Oficina Recursos Humanos	Informes de trabajo extraordinario	1991	1	2	20
164	Oficina Recursos Humanos	Informes de trabajo extraordinario	1992	1	2	20
165	Oficina Recursos Humanos	Informes de trabajo extraordinario	1993-1994	1	2	20
166	Oficina Recursos Humanos	Informes de trabajo extraordinario	1996	1	2	20
167	Vicerrectoría Acción Social	Correspondencia La Educación continua por Internet	2001	1	2	21
168	Vicerrectoría Acción Social	Correspondencia	2002	1	2	21
169	Extensión Docente	Proyecto: Taller para maestros de I Ciclo de Educ. General Básica	1994	1	2	21
170	Extensión Docente	Seminario- Taller. La Enseñanza de la Mat. en la Educ. Secundaria	1995	1	2	21
171	Extensión Docente	Proyecto: Plan Integ. de Socialización y Alfabetiza- ción en Informática para docentes.	1996-1997	1	2	21

Número	Procedencia	Descripción	Fechas extremas	Estante	Anaqueles	No. de caja
172	Extensión Docente	Proyecto: Investigación en el aula	1999	1	2	21
173	Extensión Docente	Proyecto: Talleres sobre el uso www. y sus aplic. en el área Educativa # 1	1999	1	2	21
174	Extensión Docente	Proyecto: Talleres sobre el uso www. y sus aplic. en el área Educativa # 2	1999	1	2	21
175	Extensión Docente	Proyecto: Talleres sobre el uso www. y sus aplic. en el área Educativa # 3	1999	1	2	22
176	Extensión Docente	Proyecto: Talleres de actualización para prof. de Español.	1999-2000	1	2	22
177	Extensión Docente	Correspondencia. La Educ. Continua por Internet	2001	1	2	22
178	Extensión Docente	Correspondencia	2002	1	2	22
179	Vicerrectoría de Docencia	Circulares	2001	1	2	22
180	Vicerrectoría de Docencia	Correspondencia	2002	1	2	22
181	Vicerrectoría de Docencia	Planes de Trabajo	II-1999	1	2	22
182	Vicerrectoría de Docencia	Planes de Trabajo	I-2000	1	2	22
183	Vicerrectoría de Docencia	Planes de Trabajo	II-2000	1	2	22
184	Vicerrectoría de Docencia	Planes de Trabajo	2001	1	2	22
185	Vicerrectoría de Docencia	Planes de Trabajo	I-2002	1	2	22
186	Vicerrectoría de Docencia	Planes de Trabajo	II-2002	1	2	23
187	Centro Evaluac. Acad.	Comisión Evaluadora del CEA Correspondencia	1986-1990	1	2	23
188	Centro Evaluac. Acad	Correspondencia	2001	1	2	23
189	Centro Evaluac. Acad	Correspondencia	2002	1	2	23
189-A	Sedes Regionales	Correspondencia	1999	1	2	23
189-B	Sedes Regionales	Correspondencia	2000	1	2	23
189-C	Sedes Regionales	Correspondencia	2000-2001	1	2	23
189-D	Sede Occidente	Correspondencia	2002	1	2	23
189-E	Sedes Regionales	Correspondencia	2001	1	2	23
189-F	Sede del Atlántico	Carta de Cooperación	2000-2001	1	2	23
189-G	Sede del Atlántico	Correspondencia	2002	1	2	23
189-H	Sede del Atlántico	Carta de Cooperación Sede Atlántico- IIMEC	2001	1	2	23
189-I	Sedes Regionales	Correspondencia	2002	1	2	23
190	Vicerrectoría Investigación	Actas Consejo de Investig.	1993	1	2	24
191	Vicerrectoría Investigación	Actas Consejo de Investig.	1993	1	2	24
192	Vicerrectoría Investigación	Borradores Actas Consejo Asesor		1	2	24
193	Vicerrectoría Investigación	Correspondencia (CIEM)	2000	1	2	24
194	Vicerrectoría Investigación	Correspondencia	1999	1	2	25
195	Vicerrectoría Investigación	Correspondencia	2000	1	2	25
196	Vicerrectoría Investigación	Correspondencia	2001	1	2	25
197	Vicerrectoría Investigación	Correspondencia	2002	1	2	26
198	Consejo SEP	Actas	1996	1	2	26
199	Consejo SEP	Actas y Agendas	1997	1	2	26
200	SEP	Correspondencia	1996	1	2	27
201	SEP	Correspondencia	1997	1	2	27
202	SEP	Correspondencia # 1	1997	1	2	27
203	SEP	Correspondencia # 2	1997	1	2	27
204	SEP	Comisión Ing. Industrial #1	1998	1	2	28
205	SEP	Comisión Ing. Industrial #2	1997-1998	1	2	28
206	SEP	Correspondencia. Asunto PRIEG	1994-1998	1	2	28
206- A	SEP	Programa de cursos	1984	1	2	228

Número	Procedencia	Descripción	Fechas extremas	Estante	Anaquelel	No. de caja
207	SEP	Prog. Intercambio CSUCA	1998	1	2	28
208	SEP	Correspondencia Enviada	1999	1	2	28
209	SEP	Doctorado en Educación Correspondencia. Maestrías	1999	1	2	28
210	SEP	Prog. Maestría Planifica- ción Curricular	1999	1	2	29
211	SEP	Doctorado en Estudios de la Sociedad y la Cult. Borrador Apertura	1999	1	1	29
212	SEP	Correspondencia. Maestría Administración Universit.	1999	1	2	29
213	SEP	Correspondencia. Maestría Estudios de la Mujer	1998-1999	1	2	29
214	SEP	Correspondencia. Comisión Académica Institucional e Interinstit. de la Maestría en Estudios de la Mujer (CAI)	2000	1	2	29
215	SEP	Correspondencia. Maestrías	2000	1	2	29
216	SEP	Correspondencia Maestrías	2001	1	2	29
217	SEP	Correspondencia	2001	1	2	29
218	SEP	Correspondencia. Maestrías	2002	1	2	29
219	SEP	Correspondencia. Maestría Trabajo Soc.	S/F	1	2	29
220	SEP	Actas. Doctorado en Educación	1996	1	2	29
221	SEP	Correspondencia Doctorado en Educación.	1996-1998	1	2	29
222	SEP	Correspondencia Doctorado en Educación	2000	1	2	29
223	SEP	Correspondencia Doctorado en Educación.	2001	1	2	29
224	SEP	Plan de Estudios Doctorado en Educación.	1996	1	2	29
225	SEP	Plan de Estudios Doctorado en Educación.	1995-1998	1	2	29
226	SIBDI	Correspondencia	2001	1	2	30
227	SIBDI	Correspondencia. Donación CD. REDUC	2002	1	2	30
228	FUNDEVI	Correspondencia	2001	1	2	30
229	FUNDEVI	Correspondencia	2002	1	2	30
230	Vr. Vida Estudiantil	Correspondencia Reestructuración Vice-rec- toría de Vida Estudiantil	1995	1	2	30
231	Vr. Vida Estudiantil	Correspondencia Comisión Nac. de Certifi- cación Voluntaria UCR - CONARE	2002	1	2	30
<b>DESIGNACIONES</b>						
232	Of. De Becas	Régimen Becario	1992-1993	1	2	30
233	Of. De Becas	Régimen Becario	1994	1	2	30
234	EN BLANCO					
235	Of. De Becas	Régimen Becario	1995	1	2	30
236	Of. De Becas	Régimen Becario	1995	1	2	30
237	Of. De Becas	Cerdas Mora Javier Céd: 1-898-713	1995-1997	1	2	30

Número	Procedencia	Descripción	Fechas extremas	Estante	Anaquele	No. de caja
238	Of. De Becas	Pearson Palmer Kathleen Céd: 3-278-579	1996	1	2	30
239	Of. De Becas	Chaves Abarca Adrián Céd: 3-345-320	1996	1	2	30
240	Of. De Becas	Régimen Becario	1994-1997	1	2	30
241	Of. De Becas	Régimen Becario	1993-1997	1	2	31
242	Of. De Becas	Régimen Becario	1998-2000	1	2	31
243	Of. De Becas	Correspondencia	1999-2000	1	2	31
243- A	Of. De Becas	Linkemer Fonseca Tatiana Céd. 1-807-697	1995	1	2	31
244	Of. De Becas	Palma Sánchez Cinthia Céd: 1-1013-799	1999-2000	1	2	31
245	Of. De Becas	Sánchez Hernández Sandra Céd: 1-942-634	1997-2000	1	2	31
246	Of. De Becas	Arias Tencio Floria Céd: 7-121-354	2000	1	2	31
247	Of. De Becas	Vargas Carvajal Zulay Céd: 1-616-926	199-2000	1	2	31
248	Of. De Becas	Brenes Bonilla Susana Céd: 1-946-461	2001	1	2	31
249	EN BLANCO					
250	Of. De Becas	Madrigal Cordero Elena Céd: 1-845-166	2001	1	2	31
251	Of. De Becas	Alvarado Rodríguez Jason Céd: 1-104-5385	2001	1	2	31
252	Of. De Becas	Brizuela Barquero Lady Céd: 1-1105-056	2001	1	2	31
253	Of. De Becas	Mc Parlane Gómez Diane Céd: 1-1249-418	2001	1	2	31
254	Of. De Becas	Irola Coghi Irene Céd: 1-1101-662	2000-2001	1	2	31
255	Of. De Becas	Gamboa Cordero Jonathan Céd: 3-371-332	2001	1	2	31
256	Of. De Becas	Martorell Esquivel Karla Céd: 1-950-525	2001	1	2	31
257	Of. De Becas	Martínez Díaz María Céd: 1-1049-688	2002	1	2	31
258	Of. De Becas	Arroyo Jiménez Ingrid Céd: 1-998-756	2002	1	2	31
259	Of. De Becas	Régimen Becario	2002	1	2	31
260	Of. De Becas	Jiménez Castro Luis Ml. Céd: 1-1078-235	2002	1	2	31
261	Of. De Becas	Calderón Varela Durreimer Céd. 4-174-380	2002	1	2	31
262	Of. De Becas	Marín Espinoza Nancy Céd: 1-1063-421	2002	1	2	31
263	EN BLANCO					
264	Of. De Becas	Varela Bonilla Teresita Céd. 4-125-706	2002	1	2	31
265	Of. De Becas	Régimen Becario	2002	1	2	31
266	Of. De Becas	Correspondencia. Enviada	2000-2003	1	2	31
267	Of. De Becas	Barrantes Sirias Julia Céd: 6-276-343	2001-2002	1	2	31
268	Of. De Becas	Ramírez Molina Catalina Céd: 4-174-255	2002	1	2	32
269	Of. De Becas	Camacho León Rebecca Céd: 1-944-598	2002	1	2	32
270	Of. De Becas	Régimen Becario	2003	1	2	32
271	Of. De Becas	Régimen Becario	2003	1	2	32

Número	Procedencia	Descripción	Fechas extremas	Estante	Anaqueles	No. de caja
272	Of. De Becas	Hurtado Rojas Stephanny Céd: 5-025-491	2003	1	2	32
273	Of. De Becas	Muñoz Vives Allan Céd: 1-899-934	2000-2003	1	2	32
273-A	Of. De Becas	Porras Vindas Argerie Céd: -	2002	1	2	32
273-B	Of. De Becas	Castro Aguilar Maricel Céd: 1-1100-513	2003	1	2	32
273-C	Of. De Becas	Barquero Cerdas Martha L. Céd: 1-610-095	2000-2003	1	2	32
273-D	Of. De Becas	Jiménez Morgan Gabriela Céd: 1-548-661	2003	1	2	32
273-E	Of. De Becas	Matamoros Madrigal Melissa Céd. 1-1091-0904	2003	1	2	32
274	Unid. Vida Estudiantil	Investigación: Estudiantes de nuevo ingreso a la UCR	1995	1	2	32
275	Unid. Vida Estudiantil	Investigación: Población Solicitante	1995	1	2	32
276	EN BLANCO					
	Facultad de Educación	Actas Asamblea Facultad	1999	1	2	32
	Facultad de Educación	Actas Asamblea Facultad	2001	1	2	32
279	Facultad de Educación	Correspondencia	2002	1	2	32
280	Decanato Facult. Educac.	Correspondencia. Comisión Administrativa de la Facult.de Educación	1993	1	2	32
281	Decanato Facult. Educac.	Correspondencia. Reunión técnica sobre investigación información del profesorado	1998	1	2	32
282	Decanato Facult. Educac.	Correspondencia. Comi- sión de Reglamento	1999	1	2	32
283	Decanato Facult. Educac.	Correspondencia recibida	1999	1	2	32
284	Decanato Facult. Educac.	Correspondencia	1999	1	2	33
285	Decanato Facult. Educac.	Correspondencia Congreso Historia de la Educación	2000	1	2	33
286	Decanato Facult. Educac.	Correspondencia Comisión de reflexión educativa	2000	1	2	33
287	Decanato Facult. Educac.	Correspondencia	2000	1	2	33
288	Decanato Facult. Educac.	Correspondencia Comisión de Investigación	2001	1	2	33
289	Decanato Facult. Educac.	Correspondencia	2001	1	2	33
290	Decanato Facult. Educac.	Correspondencia #1	enero- abril 2002	1	2	33
291	Decanato Facult. Educac.	correspondencia #2	yo- diciembre 2002	1	2	34
291-A	Consejo Asesor Fac. Educ.	Actas #1	1993	1	2	34
291-B	Consejo Asesor Fac. Educ.	Actas #2	1993	1	2	34
292	Consejo Asesor Fac. Educ.	Acta # 7-98	1998	1	2	34
293	Consejo Asesor Fac. Educ.	Actas	2000	1	2	34
294	Consejo Asesor Fac. Educ.	Actas	2001	1	2	34
295	Consejo Asesor Fac. Educ.	Correspondencia	2002	1	2	35
296	Consejo Area Ciencias Soc	Actas	2000	1	2	35
297	Consejo Area Ciencias Soc	Correspondencia	2001	1	2	35
298	Consejo Area Ciencias Soc	Actas	2002	1	2	35
299	Consejo Ases.Posg. Educ.	Correspondencia	2000	1	2	35
300	Consejo Ases.Posg. Educ.	Correspondencia	2001	1	2	35
301	Asamblea Esc. Form.Docente	Acta	2000	1	2	35
302	Asamblea Esc. Form.Docente	Actas	2001	1	2	35
303	Asamblea Esc. Form.Docente	Actas	2002	1	2	35
304	Escuela Form.Docente	Correspondencia. Depto Docencia Universitaria	1998	1	2	36
305	Escuela Form.Docente	Correspondencia	1999	1	2	36
306	Escuela Form.Docente	Correspondencia recibida	1999	1	2	36

Número	Procedencia	Descripción	Fechas extremas	Estante	Anaquelel	No. de caja
307	Escuela Form.Docente	Correspondencia Curso investigación cualitativa	1998	1	2	36
308	Escuela Form.Docente	Informe de labores. Depto Educ. primaria y preescol.	2001	1	2	36
309	Escuelas Facult.Educac.	Correspondencia	2000	1	2	36
310	Escuelas Facult.Educac.	Correspondencia	2001	1	2	36
311	Escuelas Facult.Educac.	Correspondencia	2002	1	2	36
312	Facultad de Educación	Correspondencia Revista Educación	1998	1	2	37
313	Facultad de Educación	Correspondencia Revista Educación	2001	1	2	37
314	Facultad de Educación	Correspondencia Revista Educación	2002	1	2	37
315	Facultad de Educación	Acta # 5 Revista Educac.	1999	1	2	37
316	Consejo Asesor IIMEC	Actas	1990-1991	1	2	37
317	EN BLANCO					
318	EN BLANCO					
319	Consejo Asesor IIMEC	Actas	1994	1		
320	Consejo Asesor IIMEC	Actas	1995		2	37
321	Consejo Asesor IIMEC	Actas	1996	1	2	37
322	Consejo Asesor IIMEC	Actas	1997	1	2	37
323	Consejo Asesor IIMEC	Actas	1997	1	2	37
324	Consejo Asesor IIMEC	Actas	1998	1	2	37
324-A	Consejo Asesor IIMEC	Actas	1999-2000	1	3	38
325	Consejo Asesor IIMEC	Actas	2000	1	3	38
326	Consejo Asesor IIMEC	Actas	2001	1	3	38
327	Consejo Asesor IIMEC	Actas	2002	1	3	38
328	Comité Científico IIMEC	Actas	1997	1	3	38
329	Comité Científico IIMEC	Actas	1998	1	3	39
330	Comité Científico IIMEC	Actas	1998	1	3	39
331	Comité Científico IIMEC	Actas	1998	1	3	39
332	Comité Científico IIMEC	Actas # 1	1999	1	3	40
333	Comité Científico IIMEC	Actas # 2	1999	1	3	40
334	Comité Científico IIMEC	Actas	2000	1	3	40
335	Comité Científico IIMEC	Actas	2000	1	3	41
336	Comité Científico IIMEC	Actas	2001	1	3	41
337	Comité Científico IIMEC	Actas	2001	1	3	41
338	Comité Científico IIMEC	Actas	2001	1	3	42
339	Comité Científico IIMEC	Actas	2001	1	3	42
340	Comité Científico IIMEC	Acta # 1	2002	1	3	42
341	Comité Científico IIMEC	Acta # 2	2002	1	3	42
342	Comité Científico IIMEC	Acta #3	2002	1	3	43
343	Comité Científico IIMEC	Acta# 4	2002	1	3	43
344	Comité Científico IIMEC	Acta#5	2002	1	3	43
345	Comité Científico IIMEC	Acta#6	2002	1	3	43
346	Comité Científico IIMEC	Acta#7	2002	1	3	43
347	Comité Científico IIMEC	Acta# 8	2002	1	3	43
348	Comité Científico IIMEC	Acta#9	2002	1	3	43
349	Comité Científico IIMEC	Acta#10	2002	1	3	43
350	Comité Científico IIMEC	Acta#11	2002	1	3	43
351	Comité Científico IIMEC	Acta#12	2002	1	3	43
352	Comité Científico IIMEC	Acta# 13	2002	1	3	43
353	Comité Científico IIMEC	Acta#14	2002	1	3	43
354	Comité Científico IIMEC	Acta#15	2002	1	3	43
355	Comité Científico IIMEC	Acta#16	2002	1	3	43
356	Comité Científico IIMEC	Acta#17	2002	1	3	43
357	Comité Científico IIMEC	Acta#18	2002	1	3	43
358	Comité Científico IIMEC	Informe de proyectos	1997	1	3	43
359	Comité Científico IIMEC	Correspondencia	1998	1	3	44
360	Comité Científico IIMEC	Correspondencia	1999	1	3	44



Instituto de Investigación  
para el Mejoramiento de la  
Educación Costarricense (IIMEC)  
Facultad de Educación

Número	Procedencia	Descripción	Fechas extremas	Estante	Anaquelel	No. de caja
361	Comité Científico IIMEC	Correspondencia recibida	2000	1	3	44
362	Comité Científico IIMEC	Correspondencia	2000	1	3	44
363	Comité Científico IIMEC	Correspondencia No.1	enero-junio 2001	1	3	44
364	Comité Científico IIMEC	Correspondencia No.2	sto-diciembre 2001	1	3	45
365	Comité Científico IIMEC	Correspondencia	2001	1	3	45
366	Comité Científico IIMEC	Correspondencia recibida	2001	1	3	45
367	Comité Científico IIMEC	Correspondencia	2002	1	3	45
367-A	Comité Científico IIMEC	Correspondencia enviada	2002			
368	Asamblea de Investigadores	Actas	2000	1	3	45
369	Asamblea de Investigadores	Actas	2001	1	3	45
370	Asamblea de Investigadores	Actas	2002	1	3	45
371	Dirección IIMEC	Correspondencia Personal Juan Manuel Esquivel	1986-1989	1	3	45
372	Dirección IIMEC	Correspondencia Personal Alicia Gurdian	1998	1	3	46
373	Dirección IIMEC	Correspondencia Personal Alicia Gurdian	1999	1	3	46
374	Dirección IIMEC	Correspondencia Personal Alicia Gurdian	2000	1	3	46
375	Dirección IIMEC		2000	1	3	46
376	Dirección IIMEC	Correspondencia Personal Alicia Gurdian	2001	1	3	46
377	Dirección IIMEC	Correspondencia Personal Alicia Gurdian	2001	1	3	46
378	Dirección IIMEC	Correspondencia Personal Ana Lupita Chaves	2001	1	3	46
379	Dirección IIMEC	Correspondencia Personal Ana Lupita Chaves	2002	1	3	46
380	Dirección IIMEC	Correspondencia Personal Ana Lupita Chaves	2002-2003	1	3	46
381	IIMEC	Correspondencia	1983	1	3	47
382	IIMEC	Correspondencia National Association for research in Science Teaching No.1	1988	1	3	47
383	IIMEC	Correspondencia National Association for research in Science Teaching No.2	1988	1	3	47
384	IIMEC	Correspondencia National Association for research in Science Teaching No.3	1988	1	3	47
385	IIMEC	Correspondencia	1989	1	3	47
386	IIMEC	Correspondencia Enviada	1989	1	3	48
387	IIMEC	Correspondencia recibida	1989	1	3	48
388	IIMEC	Correspondencia	1989	1	3	48
389	IIMEC	Correspondencia	1990	1	3	48
390	IIMEC	Correspondencia	1991	1	3	48
391	IIMEC	Correspondencia Seminario Taller "La educación nutricional frente a la crisis: una disyuntiva actual"	1991	1	3	48
392	IIMEC	Correspondencia general recibida	1991	1	3	48
393	IIMEC	Correspondencia Enviada	1991	1	3	48
394	IIMEC	Correspondencia	1991	1	3	49
395	IIMEC	Correspondencia Enviada	1991	1	3	49
396	IIMEC	Correspondencia recibida	1992	1	3	49
397	IIMEC	Correspondencia Enviada	1992	1	3	49
398	IIMEC	Correspondencia	1992-1993	1	3	49

Número	Procedencia	Descripción	Fechas extremas	Estante	Anaqueles	No. de caja
399	IIMEC	Correspondencia	1989-1993	1	3	50
400	IIMEC	Correspondencia recibida	1992-1993	1	3	50
401	IIMEC	Correspondencia Enviada Oficina Administración Financiera	1993	1	3	50
402	IIMEC	Correspondencia Coordinación proyectos de investigación	1991-1994	1	3	50
403	IIMEC	Correspondencia enviada	1995	1	3	50
404	IIMEC	Correspondencia caso Dr. Luis Eduardo González	1995	1	3	50
405	IIMEC	Correspondencia enviada pruebas diagnósticas	1995	1	3	50
406	IIMEC	Correspondencia enviada pruebas diagnósticas	1995	1	3	51
407	IIMEC	Correspondencia No.1	1995	1	3	51
408	IIMEC	Correspondencia No.2	1995	1	3	51
409	IIMEC	Correspondencia enviada y recibida	1996	1	3	51
410	IIMEC	Correspondencia "Comisión Informática"	1996-1997	1	3	51
411	IIMEC	Correspondencia recibida y enviada	1997	1	3	52
412	IIMEC	Correspondencia Pruebas de Bachillerato	1997	1	3	52
413	IIMEC	Correspondencia recibida y enviada	1997	1	3	52
414	IIMEC	Correspondencia	1997	1	3	52
415	IIMEC	Correspondencia CONACIE	1998	1	3	52
416	IIMEC	Correspondencia recibida	1996-1998	1	3	52
417	IIMEC	Correspondencia	1998	1	3	53
418	IIMEC	Correspondencia enviada Correspondencia extranjera	1998	1	3	53
419	IIMEC	Correspondencia enviada Correspondencia proyecto	1999	1	3	53
420	IIMEC	"Pruebas formativas"	1999	1	3	53
421	IIMEC	Correspondencia recibida	1999	1	3	53
422	IIMEC	Correspondencia enviada Correspondencia enviada	1999	1	3	53
423	IIMEC	Escuela de Formación Docente	1999	1	3	53
424	IIMEC	Correspondencia enviada al Decanato de la Facultad de Educación	1999	1	3	53
425	IIMEC	Correspondencia Taller Susana Juniu	1999	1	3	54
426	IIMEC	Correspondencia Inst. Educ. Superior, Universidades Privadas, Miembros CSUCA	1999	1	3	54
427	IIMEC	Correspondencia enviada	1999	1	3	54
428	IIMEC	Correspondencia externa recibida	1999	1	3	54
429	IIMEC	Correspondencia "Red Temática. Visita a Perú"	1998-1999	1	3	54
430	IIMEC	Correspondencia "Visita de Edgar González Gaudiano"	1999	1	3	54

Número	Procedencia	Descripción	Fechas extremas	Estante	Anaquele	No. de caja
431	IIMEC	Correspondencia interna recibida	1999	1	3	55
432	IIMEC	Correspondencia interna enviada	1999	1	3	55
433	IIMEC	Correspondencia investigadores enviada	1999	1	3	55
434	IIMEC	Correspondencia investigadores recibida	1999	1	3	56
435	IIMEC	Correspondencia "Taller Formación de Coordinadores académicos de Educ.Superior"	2000	1	3	56
436	IIMEC	Correspondencia investigadores	2000	1	3	56
437	IIMEC	Correspondencia estudiantes Alicia Gudián	2000	2	1	57
438	IIMEC	Correspondencia	enero-junio 2000	2	1	57
439	IIMEC	Correspondencia	julio-diciembre 2000	2	1	57
440	IIMEC	Correspondencia recibida	2000	2	1	58
441	IIMEC	Correspondencia correos electrónicos	2000	2	1	58
442	IIMEC	Correspondencia Red Proeducación	2001	2	1	58
443	IIMEC	Correspondencia	2001	2	1	58
444	IIMEC	Correspondencia PIES	2001	2	1	58
445	IIMEC	Correspondencia "Curso investigación en el aula"	2002	2	1	58
446	IIMEC	Correspondencia Asesoría en procesos iniciales de lectoescritura	2002	2	1	58
447	EN BLANCO					
448	IIMEC	Correspondencia PRIDENA	2002-2003	2	1	58
449	IIMEC	Orden numérico	enero-diciembre 1982	2	1	59
450	IIMEC	Orden numérico	enero-diciembre 1983	2		59
451	IIMEC	Orden numérico No.1	1984	2	1	59
452	IIMEC	Orden numérico No.2	1984	2	1	60
453	IIMEC	Orden numérico No.1	1985	2	1	60
454	IIMEC	Orden numérico No.2	1985	2	1	60
455	IIMEC	Orden numérico No.3	1985	2	1	60
456	IIMEC	Orden numérico No.1	1986	2	1	61
457	IIMEC	Orden numérico No.2	1986	2	1	61
458	IIMEC	Orden numérico No.3	1986	2	1	61
459	IIMEC	Orden numérico No.1	enero-abril 1991	2	1	62
460	IIMEC	Orden numérico No.2	May-91	2	1	62
461	IIMEC	Orden numérico No.3	Junio-agosto 1991	2	1	62
462	IIMEC	Orden numérico No.4	octubre-diciembre 1991	2	1	62
463	IIMEC	Orden numérico No.1	enero-diciembre 1992	2	1	63
464	IIMEC	Orden numérico No.2	enero-diciembre 1992	2	1	63
465	IIMEC	Orden numérico No.1	enero-mayo 1993	2	1	64
466	IIMEC	Orden numérico No.2	Junio-agosto 1993	2	1	64
467	IIMEC	Orden numérico No.3	enero-diciembre 1993	2	1	64
468	IIMEC	Orden numérico No.1	enero-abril 1997	2	1	65
469	IIMEC	Orden numérico No.2	enero-agosto 1997	2	1	65
470	IIMEC	Orden numérico No.3	enero-diciembre 1997	2	1	65
471	IIMEC	Orden numérico No.1	enero-marzo 1998	2	2	66
472	IIMEC	Orden numérico No.2	abril-setiembre 1998	2	2	66
473	IIMEC	Orden numérico No.3	enero-diciembre 1998	2	2	66
474	IIMEC	Orden numérico No.1	enero-mayo 1999	2	2	67

Número	Procedencia	Descripción	Fechas extremas	Estante	Anaqueles	No. de caja
475	IIMEC	Orden numérico No.2	oct- setiembre 1999	2	2	67
476	IIMEC	Orden numérico No.3	set-diciembre 1999	2	2	67
477	IIMEC	Orden numérico No.1	enero-mayo 2000	2	2	68
478	IIMEC	Orden numérico No.2	junio-agosto 2000	2	2	68
479	IIMEC	Orden numérico No.3	set-diciembre 2000	2	2	68
480	EN BLANCO					
481	IIMEC	Acta #1 venta remanente de pruebas evaluadas. Programa evaluación y medición	1993	2	2	69
482	IIMEC	Circulares	1999-2000	2	2	69
483	IIMEC	Circulares	2001	2	2	69
484	IIMEC	Circulares	2002	2	2	69
485	IIMEC	Correspondencia. Coloquio investigación cualitativa	1999	2	2	69
486	IIMEC	Resumen I Congreso NI. de Matemáticas	1983	2	2	69
486-A	IIMEC	Resumen II encuentro de Investigadores	S/F	2	2	69
486-B	IIMEC	Resumen II encuentro de Investigadores	S/F	2	2	69
486-C	IIMEC	Resumen II encuentro de Investigadores	S/F	2	2	70
487	IIMEC	Correspondencia III Encuentro NI de investigad.	1985	2	2	70
488	IIMEC	Ponencias III Encuentro NI. De investigadores	1985	2	2	70
489	IIMEC	Correspondencia IV Encuentro NI. y I Centroamericano de investigadores en Educación	1987	2	2	71
490	IIMEC	Acta #1 VI Encuentro de investigadores en Educac. Revisión de ponencias	1992	2	2	71
491	IIMEC	Correspondencia. Material informativo VI Encuentro de investigadores en Educ.	1992	2	2	71
492	IIMEC	Ponencias VI Encuentro de investigadores en Educ.	1992	2	2	71
493	IIMEC	Correspondencia recibida VI Encuentro de investigadores en Educación	1992	2	2	71
494	IIMEC	Correspondencia enviada VI Encuentro de investigadores en Educación	1992	2	2	71
495	IIMEC	Resúmenes VI Encuentro de investigadores en Educ.	1992	2	2	71
496	IIMEC	Correspondencia. Encuentro NI. La investigación etnográfica en el marco de la investigación cualitativa en Educación	1994	2	2	71
497	IIMEC	Resúmenes V simposium	1994	2	2	72

Número	Procedencia	Descripción	Fechas extremas	Estante	Anaqueles	No. de caja
498	IIMEC	Interamericano. La investigación etnográfica de la investigación cualitativa Correspondencia I Congreso de Educac. Primaria	1999-2000	2	2	72
499	IIMEC	I Congreso de Educ. Primaria. Semblanza de Ma. Eugenia Dengo Obregón	1999	2	2	72
500	IIMEC	Correspondencia Encuentro NI. de investig.	2000-2001	2	2	72
501	IIMEC	Resúmenes presentados por el IIMEC II encuentro NI. de investigadores # 1	S/F	2	2	72
502	IIMEC	Resúmenes presentados por el IIMEC II encuentro NI. de investigadores # 2	S/F	2	2	72
503	IIMEC	Conciliaciones bancarias	1993-1996	2	2	73
504	IIMEC	Contratos de trabajo	1983	2	2	73
505	IIMEC	Control de asistencia. Pruebas de Bachillerato	1988	2	2	73
506	IIMEC	Control de activos	1980-1983	2	2	73
507	IIMEC	Control de préstamo de activos fijos	1998-2000	2	2	73
508	IIMEC	Control de vacaciones	1993	2	2	73
509	IIMEC	Control de vacaciones	1992-1999	2	2	73
510	IIMEC	Control de vacaciones	1997-2001	2	2	73
511	IIMEC	Control equipo de cómputo	S/F	2	2	74
512	IIMEC	Convenio U.C.R.-M.E.P. Programa IIMEC	1991	2	2	74
513	IIMEC	Convenio de cooperación informática entre la U.C.R y el M.E.P	1995	2	2	74
514	IIMEC	Convenio de colaboración académica, científica y cultural entre la U.C.R. Y la Universidad de Sevilla	1997	2	2	74
515	EN BLANCO					
516	IIMEC	Convenio entre la U.C.R. y la Universidad Estatal de San Diego, California	1997	2	2	74
517	EN BLANCO					
518	IIMEC	Convenio de cooperación entre la U.C.R y el Fondo de las Naciones Unidas para la Infancia (UNICEF)	1997	2	2	74
519	IIMEC	Convenio de cooperación entre el M.E.P. y la U.C.R. para regular el funcionamiento de los centros educativos Laboratorio Emma Gamboa y Esc. unidoceente de Turrialba	1997	2	2	74
520	IIMEC	Convenio de cooperación entre el IIMEC y el ILANUD	1998	2	2	74
521	IIMEC	Convenio U.C.R. -C.C.S.S. Modelo de atención integral	1998	2	2	74

Número	Procedencia	Descripción	Fechas extremas	Estante	Anaqueles	No. de caja
522	IIMEC	para los cantones de Montes de Oca-Curridabat Convenio general de colaboración académica, científica y cultural entre U.C.R. y la Universidad de Chile	1997-1999	2	2	74
523	IIMEC	Convenio cooperación Fundación Costa Rica para el desarrollo sostenible	2000	2	2	74
524	IIMEC	Convenio UNAM- CESU U.C.R.	1996-2000	2	2	74
525	IIMEC	Convenio U.C.R -UNICEF	1997-2000	2	2	74
526	IIMEC	Carta de entendimiento entre la Asociación Chilena de informática y computación y el IIMEC. Borrador	S/F	2	2	74
527	IIMEC	Curso: El uso de la investigación cualitativa en el diseño de currículo #1	1986	2	2	74
528	IIMEC	Curso: El uso de la investigación cualitativa en el diseño de currículo #2	1986-1992	2	3	75
529	IIMEC	Correspondencia Curso Taller La integración de las nuevas tecnologías de la información y al comunicación en los procesos de enseñanza aprendizaje a nivel universitario	2000	2	3	75
530	IIMEC	Curso: Capacitación profesores de Biología # 1	2001	2	3	75
531	IIMEC	Correspondencia Curso Capacitación profesores de Biología # 2	2001	2	3	75
532	IIMEC	Correspondencia. Curso Diseño de sistemas multimedia	2002	2	3	76
533	IIMEC	Correspondencia Curso Capacitación y actualización: Innovaciones tecnológicas	2002	2	3	76
534	IIMEC	Correspondencia Curso de capacitación: Un acercamiento a la realidad: los procesos investigativos	2002	2	3	76
535	IIMEC	Correspondencia. Curso Capacitación en conservación del aire limpio	2002	2	3	76
536	IIMEC	Cheques (Copias) Aplicación y revisión de pruebas de primer ingreso a niños de primer grado	1994	2	3	76
537	IIMEC	Diagnóstico: Plan de desarrollo integral de la zona fronteriza Costa Rica- Panamá. Area Educación	1989	2	3	76
538	IIMEC	Diagnóstico: Pruebas de conocimiento Matemática Tercer año	1986-1989	2	3	77
539	IIMEC	Encuesta: Manual de pro-	1983	2	3	77

Número	Procedencia	Descripción	Fechas extremas	Estante	Anaqueles	No. de caja
		sesores . Sección Estudios Sociales				
540	IIMEC	Encuesta: Directores instituciones educativas	1983	2	3	77
541	IIMEC	Estudio sobre los profesores de educación primaria graduados, desocupados de I, II ciclo de Educación General Básica y su interés hacia el ejercicio de su profesión	1982	2	3	77
542	IIMEC	Informe de resultados de pruebas de Bachillerato	1990	2	3	78
543	IIMEC	Informe de labores de los investigadores	1991	2	3	78
544	IIMEC	Informe de labores. Pruebas de Bachillerato	1996	2	3	78
545	IIMEC	Informe de labores	2002	2	3	78
546	IIMEC	Informe de labores. I semestre	2002	2	3	78
547	IIMEC	Informe de labores. II semestre	2002	2	3	78
548	IIMEC	Inventario. Instrumentos y bases de datos dentro del programa de Medición y Evaluación Educativa	1997	2	3	79
549	IIMEC	Inventario. Equipo de cómputo	1993	2	3	79
550	IIMEC	Inventario activos fijos	1996	2	3	79
551	IIMEC	Listado de activos fijos que tienen placa del programa de Medición y Evaluación Educativa (P.E.M.E.)	1997	2	3	79
552	IIMEC	Inventario activos fijos	1994-1998	2	3	79
553	IIMEC	Listas de cheques y registro de firmas	1994-1996	2	3	79
554	IIMEC	Manual: Uso de herramientas de multimedia en la enseñanza.( S. Juniu)	S/F	2	3	79
555	IIMEC	Minutas de reuniones Equipo de coordinadores Personal Administrativo Comisión de Informática	1997	2	3	79
555-1	IIMEC	Perfiles de propuestas de investigación	1991-1992	2	3	79
555-2	IIMEC	Programas. De los cursos de profesores del IIMEC	1982-1985	2	3	80
555-3	IIMEC	Programas. Temas de dominio Estudios sociales, Ciencias, Español, Matemática, Física, Biología, Química	1997	2	3	80
555-4	IIMEC	Plan operativo	1990	2	3	80
555-5	IIMEC	Plan operativo	1991	2	3	80
555-6	IIMEC	Padrones de alumnos secundaria para prueba de bachillerato	1990	2	3	80
555-7	IIMEC	Presupuesto. Programa Medición y Evaluación Educativa (P.E.M.E.) # 1	1996-1997	2	3	80

Número	Procedencia	Descripción	Fechas extremas	Estante	Anaquele	No. de caja
555-8	IIMEC	Presupuesto. Programa Medición y Evaluación Educativa (P.E.M.E.) # 2	1996-1997	2	3	81
555-9	IIMEC	Programa Medición Educativa	S/F	2	3	81
555-10	IIMEC	Correspondencia Programa de investigación en educación y género (PIEG)	2000	2	3	81
555-11	IIMEC	Correspondencia. Comisión nuevas tecnologías de la información y al comunicación (NTIC)	2001	2	3	81
555-12	IIMEC	Programa NTIC	2002	2	3	81
555-13	IIMEC	Programa NTIC. Energía La llave del mundo. Anteproyecto	S/F	2	3	82
555-14	IIMEC	Correspondencia. Programa de investigación en Educación y género (PIEG)	2002	2	3	82
555-15	IIMEC	Correspondencia. Programa Educación continua y servicios especiales	2002	2	3	82
555-16	IIMEC	Propuesta. Sistema de Evaluación docente	S/F	2	3	82
555-17	IIMEC	Reglamentos. Reglamento del IIMEC	1997	2	3	82
555-18	IIMEC	Registro correspondencia enviada	1990	2	3	82
555-19	IIMEC	Correspondencia Revista Electrónica	2001	2	3	82
555-20	IIMEC	Correspondencia Revista Electrónica	2002	2	3	82
555-21	IIMEC	Correspondencia universidades extranjeras Universidad de Bergen, Noruega	2000	2	3	82
555-22	IIMEC	Correspondencia Universidad de Bergen, Noruega	2000	2	3	82
<b>EXPEDIENTES DE PERSONAL DEL IIMEC</b>						
556	Acosta Peña Junior Gdo.	Céd: 1-567-641	1996	2	3	82
557	Aguilar Cruz Vera	Céd: 1-526-802	1999	2	3	82
558	Alpizar Chinchilla Sonia	Céd: 1-337-954	1989	2	3	82
559	Alvarado Urtrecho Mayra	Céd: 1-421-697	1996-1998	2	3	82
560	Anfossi Gómez Andrea	Céd: 8-007-00472	1991	2	3	82
561	Arguello Rodríguez Wilson	Céd: 3-354-241	2000	2	3	82
562	Arias Tencio Flora	Céd: 1-650-646	1995-1999	2	3	82
563	Astúa Ulloa Walter	Céd: 1-954-865	1996	3	1	83
564	Ault Charles	S/C	1993-1994	3	1	83
565	Arcia Rodríguez Felix	Céd: 1-974-135	1996	3	1	83
566	Arias Calvo Maria del Pilar	Céd: 1-535-008	1986	3	1	83
567	Arias Calvo Maria del Pilar	Céd: 1-535-009	1995	3	1	83
568	Artavia Montero Anabell	Céd: 1-307-284	1988	3	1	83
569	Arroyo Valenciano Juan A.	Céd: 2-423-638	1995	3	1	83
570	Avendaño Sandi Ma. Ang.	Céd: 1-330-536	1988-1989	3	1	83
571	Azofeifa Mora Olga Marta	Céd: 1-383-445	1998	3	1	83



Instituto de Investigación  
 para el Mejoramiento de la  
 Educación Costarricense (IIMEC)  
 Facultad de Educación

Número	Procedencia	Descripción	Fechas extremas	Estante	Anaquele	No. de caja
572	Badilla Chavarria Leda	Céd: 1-409-1151	1999-2001	3	1	83
573	Baltodano Xatruch Edgardo	Céd: 1-580-0564	1986	3	1	83
574	Barboza Villalta Jose A.	Céd: 1-718-009	1988	3	1	83
575	Barquero Barquero Carlos E	Céd: 2-281-713	1988	3	1	83
576	Barahona Ruiz Vivian	Céd: 1-826-825	1995	3	1	83
577	Betancourt Murillo Ruth Ma	Céd: 2-445-323	1992	3	1	83
578	Bolaños Cubero Catalina	Céd: 4-126-518	1992-1999	3	1	83
579	Boraschi González Gloria	Céd: 1-428-0937	1988-2001	3	1	83
580	Barquero Cerdas Maria E.	Céd: 3-223-428	1988-2001	3	1	83
581	EN BLANCO					
582	Boza Chacón Mario	Céd: 1-358-444	1992	3	1	84
583	Brenes Castillo Alfonso	Céd: 3-277-920	1993	3	1	84
584	Brenes Fonseca Margarita	Céd: 1-410-0120	1986-1995	3	1	84
585	Cabalceta Pérez Olga	Céd: 5-257-022	1993	3	1	84
586	Calderón Gómez Angel	Céd: 1-388-0139	1991-2000	3	1	84
587	Calderón Laguna Silvia	Céd: 3-772-842	1997-2000	3	1	84
588	Calderón Sanabria Ana L.	Céd: 1-652-347	2001	3	1	84
589	Camacho Castro Marta L.	Céd: 3-283-929	1989	3	1	84
590	Camacho Jiménez Kemly	Céd: 1-604-476	1999-2000	3	1	84
591	Campos Briceño Karen	Céd: 1-762-168	1995	3	1	84
592	Campos Chacón Luis Alb.	Céd: 4-103-153	1989-1992	3	1	84
593	Campos Saborío Natalia #1	Céd: 4-088-350	1987-1990	3	1	84
594	Campos Saborío Natalia #2	Céd: 4-088-350	1991-1998	3	1	85
595	Campos Vargas Luis Rob-	Céd: 1-635-0798	1989-1991	3	1	85
596	Campos Villalobos Emilia	Céd: 4-089-943	1989-1994	3	1	85
597	Cantarero Rodríguez Karla	Céd: 1-853-061	1996	3	1	85
598	Casares Alvarado Ana I.	9-038-366	1994-1998	3	1	85
599	Cascante Flores Nora	Céd: 4-162-735	2001	3	1	85
600	Cascante Madrigal Lilliam	Céd: 1-312-0732	1988-1992	3	1	85
601	Castellón Monge Manuel	Céd: 1-237-526	1993-1994	3	1	85
602	Castro Sánchez Mario Alb.	Céd: 1-876-984	1996	3	1	85
603	Castillo Alfaro Thais	Céd: 2-260-024	1994-1995	3	1	85
604	Chacón Araya German	Céd: 1-440-652	1993	3	1	85
605	Chacón Prendas Rosalina	Céd: 2-251-620	1989	3	1	85
606	Chan Jiménez Yalile	Céd: 1-567-078	2000-2001	3	1	85
607	Chavarria Solano Edgar	3-193-1452	1999-2004	3	1	85
608	Chaves Araya Maria	Céd: 2-283-1336	1993	3	1	85
609	Cedeño Suárez María Ag.	Céd: 1-489-929	1989-2003	3	1	85
610	Centeno Dustet Josefina	Céd: 315-182334-005723	1999-2001	3	1	85
611	Cervantes Castillo Mayra	Céd: 1-268-546	1992	3	1	85
612	Contreras Montes de Oca Ileana #1	Céd: 1-407-0124	1987-1996	3	1	85
613	Contreras Montes de Oca Ileana #2	Céd: 1-407-0124	1994-1998	3	1	86
614	Cordero Murillo Ma. de los Angeles	Céd: 1-292-992	1981	3	1	86
615	Cordero Zúñiga Bernarda	Céd: 1-706-546	1996	3	1	86
616	Corrales Córdoba Luz	Céd: 1-820-198	1996	3	1	86
617	Corrales Sánchez Nuria	Céd: 4-113-458	1987	3	1	86
618	Corrales Sánchez Olga	Céd: 9-001-069	1992	3	1	86
619	Coto Moya Sandra Ma.	Céd: 1-376-536	1988-1994	3	1	86
620	Crawford Daniels Sasha	Céd: 7-204-260	1997	3	1	86
621	Delgado Estrada Vilma	Céd: 1-241-219	1990-1996	3	1	86
622	Delgado Jiménez Nuria	Céd: 9-071-484	1991	3	1	86
623	Del Vecchio Ugalde Janina	Céd: 1-337-250	1988-2000	3	1	86
624	Díaz Moreno Clara	Pasap. 453015	1993	3	1	86
625	Díaz Solís Sofía	Céd: 1-465-180	1987-1994	3	1	86
626	Dobles Yzaguirre María C.	Céd: 1-327-166	1992	3	1	86
627	Durán Cubillo Ofelia	Céd: 1-399-1405	1988	3	1	86
628	Esquivel Alfaro Juan Ml.	Céd: 4-088-657	1987-2000	3	1	87

Número	Procedencia	Descripción	Fechas extremas	Estante	Anaquele	No. de caja
629	Esquivel Navarro Odeth	Céd: 1-770-765	2002	3	1	87
630	Estrada Espinoza Sofia	Céd: 1-395-660	1998	3	1	87
631	Fernández Fallas Arturo	Céd: 1-740-041	1993	3	1	87
632	Fernández Ramirez Aileen	Céd: 1-486-886	1980-1981	3	1	87
633	Fernández Ramírez Danny	Céd: 1-621-625	1996-1998	3	1	87
634	Fonseca Chaves Cristian	9-104-739	1997	3	1	87
635	Fonseca Quesada Clotilde	Céd: 1-381-849	1990-1994	3	1	87
636	Gallardo Alvarez Isabel	Céd: 1-492-941	1989	3	1	87
637	Gamboa Camareno Sonia	Céd:1-580-039	1988	3	1	87
638	Garita Hernández Flor	Céd: 1-345-140	1988	3	1	87
639	Garita Pacheco Alejandro	Céd: 3-277-064	2002	3	1	87
640	García Lizano Nidia	Céd:6-082-498	1988-2000	3	1	87
641	García Retana José Angel	Céd: 1-510-649	1995-1996	3	1	87
642	González Calvo Ana Ma.	Céd: 1-491-566	1988	3	1	87
643	González Dobles Olga	Céd:1-269-785	1988-2000	3	1	87
644	Gonzalez Garita Xinia	Céd:3-292-555	1995	3	1	87
645	González Ramirez Ana M.	Céd: 6-066-0930	1986-1990	3	1	87
646	Gofi Vindas Alexandra	Céd: 1-598-0708	1991-1993	3	1	87
647	Granados López Ma.de los Angeles	Céd: 1-686-783	1991-1992	3	1	88
648	Greenwood Hdez Pamela	Céd. 1-547-140	1980	3	1	88
649	Guevara Fernández Alberto	Céd: 1-486-118	2000-2001	3	1	88
650	Gutiérrez Coto Ilse	Céd: 1-491-960	1986-1987	3	1	88
651	Gutiérrez Gudián Hernán	Céd: 2-158-984	2001	3	1	88
652	Gutiérrez Jaen Flor de Ma.	Céd 5-159-401	1993-1994	3	1	88
653	Gutiérrez Rojas Oscar	Céd: 2-487-492	1993	3	1	88
654	Hernández Mata Lilliana	Céd: 9-030-188	1990-1994	3	1	88
655	Herrera Espinoza Deyanira	Céd: 1-417-666	1992-2002	3	1	88
656	Herrera Peña Ma. Eugenia	Céd: 1-390-1374	1992-2002	3	1	88
657	Herrera Zavaleta Rosalila	Céd. 9-008-917	1998-2000	3	1	88
658	Jara Montenegro Judith	Céd: 3-236-817	1997	3	1	88
659	Jiménez Fallas Kemly	Céd: 1-283-789	1999-2001	3	1	88
660	Jiménez Tabash Kemly	Céd: 1-508-497	1995	3	1	88
661	Junui Susana	S/C	1998-1999	3	1	88
662	Leitón Céspedes Olga	Céd: 1-549-602	1994	3	1	88
663	Leitón Quirós Mary	Céd: 1-341-891	1996	3	1	88
664	Leiva Chavarria Nancy	Céd: 5-254-209	1996-1999	3	1	88
665	León Sáenz Ana Teresa	Céd: 1-421-836	1994	3	1	88
666	Lindo González Martha	Céd: 8-049-125	1994-1996	3	1	88
667	León valverde Olga Marta	Céd: 1-599-729	1981	3	1	88
668	López Medrano Olga	Céd: 5-212-071	1993	3	1	88
669	Loria Meneses Maunlio	Céd: 3-183-651	1993	3	1	88
670	Madrigal Gutiérrez Ana R.	Céd: 2-326-246	1989	3	1	88
671	Madriz Guzman Randall	Céd: 3-352-523	1997	3	1	88
672	Mainieri Hidalgo Aida # 1	Céd: 1-462-535	1985-2000	3	1	88
673	Mainieri Hidalgo Aida # 2	Céd: 1-462-535	1999-2000	3	1	88
674	Marín Villalobos César E.	Céd: 4-111-312	1997	3	1	89
675	Martínez Barrientos Norma	Céd: 5-101-754	1988	3	1	89
676	Mejías Arce Victor	Céd: 2-421-356	1995	3	1	89
677	Meléndez Herrera Marisela	Céd: 1-792-392	1998	3	1	89
678	Méndez Alvarez Ana L.	Céd: 1-686-213	1997	3	1	89
679	Méndez Barrantes Zayra	S/C	1986	3	1	89
680	Meneses Granados Luis	Céd:3-240-026	1996	3	1	89
681	Mecoño Quesada Thais	Céd:1-304-586	1993	3	1	89
682	Monge Porras Marcela	Céd: 1-708-726	1993	3	1	89
683	Monge Santonastasio Gabriela	C- 76A029	1980	3	1	89
684	Molina Delgado Maunlio	Céd: 1-714-088	1995	3	1	89
685	Molina Pérez Wilberth	Céd:9-074--0169	1987-1995	3	1	89
685-A	Montero Bolaños Gabriela	Céd: 1-743-197	1993	3	1	89

Número	Procedencia	Descripción	Fechas extremas	Estante	Anaquelel	No. de caja
686	Montero Rojas Eileana	Céd: 1-591-052	1993	3	1	89
687	Montes Centeno Dunia Ma.	Céd: 6-195-234	1993	3	1	89
688	Mora Castrillo Ricardo	Céd. 1-866-799	1996-1997	3	1	89
689	Mora Segura Cynthia	Céd:1-629-619	1991-1995	3	1	89
690	Morales Bonilla Roxana	Céd: 5-159-237	2001	3	1	89
691	Morales Herra Fabián	Céd: 1-1007-506	2000-2001	3	1	89
692	Morales Ramos Ma. de los Angeles	Céd: 1-453-481	2000	3	1	89
693	Morum Vindas Marcelly	Céd: 5-278-940	1997	3	1	89
694	Muñoz Solano Carlos	Céd: 3-252-734	1993	3	1	89
695	Murillo Agüero Milena	Céd: 6-244-290	1994-1998	3	1	89
696	Murillo Rivera Maureen	Céd: 1-822-844	1998	3	1	89
697	Murillo Salas Daniel	Céd: 2-416-043	1993	3	1	89
698	Navarro Garita Sarita	Céd: 1-379-578	1983	3	1	89
699	Nolan Kerry Anne	S/C	1991-1993	3	1	89
700	Oconitrillo Rivera Patricia	Céd: 1-602-040	1992-1996	3	1	89
701	Ouellet Andre	S/C	1993-1994	3	1	89
702	Parra Brenes Mario	Ced: 1-386-178	1998	3	1	89
703	Pereira Pérez Blanca	Céd: 4-115-0354	1987-1995	3	1	89
704	Picado Arias María	1-347-981	1996	3	1	90
705	Picado Ramirez Marta E.	Céd: 1-337-433	1987-1991	3	1	90
706	Piza Pozuelo Laura	C- 7-730-36	1980	3	1	90
707	Porras Carvajal Roy Edo.	Céd: 1-969-212	1996	3	1	90
708	Porras Monge Luis Gmo.	Céd: 1-749-711	1997	3	1	90
709	Quirós Hernández Ileana	Céd: 1-635-860	1990-1991	3	1	90
710	Ramirez Acosta Pedro	Ced: 2-395-582	1991	3	1	90
711	Ramírez Martínez Ma.de Angeles	Céd: 4-075-449	1998	3	1	90
712	Ramirez Sánchez Eduardo	Céd:1-711-257	1993	3	1	90
713	Retana Hidalgo Marjorie	Céd:1-657-077	1990-1996	3	1	90
714	Robles Mohs Ivonne	Céd. 1-438-158	1988	3	1	90
715	Ríos Valverde Eduardo	Céd. 1-804-400	1999-2000	3	1	90
716	Rodríguez Jiménez Olga	Céd.2-300-951	1998	3	1	90
717	Rodríguez Moya Flor de M.	Céd: 2-473-482	1995-1997	3	1	90
718	Rojas Fortado Gladys	Céd: 1-515-147	1992	3	1	90
719	Rojas Rodríguez Yolanda	Céd: 9-012-762	1996-2000	3	1	90
720	Rojas Quesada Luis M.	Céd:2-469-169	1996-1998	3	1	90
721	Rojas Rojas Miriam	Céd: 2-325-531	2000-2004	3	1	90
722	Rojas Vargas Andrea	Céd: 5-193-017	1996	3	1	90
723	Ruiz Vasquez Luis Gmo.	Céd: 1-629-245	1996	3	1	90
724	Sáenz Fernández Elizabet	Céd: 1-358-998	1994-1997	3	1	90
725	Salas González Rosiris	S/C	1996	3	1	90
726	Salas Mesén Irian	Ced:6-144-768	1988-1998	3	1	90
727	Salas Pereira Ligia	Céd. 1-446-710	1983-1993	3	1	90
728	Salas Suarez Karla	Céd: 1-788-449	1999-2000	3	1	90
729	Sánchez Avendaño Carlos	Céd: 1-936-264	2001	3	1	90
730	Sanchez Salazar Julio C.	Ced: 3-350-752	1997	3	1	90
730-A	Sánchez Vindas Alejandra	Céd: 4-164-418	2001	3	1	90
731	Sanabria Barquero Jeffry	Céd: 1-1010-519	1997	3	1	90
732	Sanabria Roldán Marielos	Ced: 2-44-09-449	1987-1988	3	1	90
733	Sanabria Rojas Gerardo	Céd: 1-674-916	1995-1996	3	1	90
734	Sanabria Vargas Freddy	Céd: 1-903-007	1996-1997	3	1	90
735	EN BLANCO					
736	Sandoval Sandoval Virginia	Céd: 1-303-550	1989	3	1	90
737	Sancho Pereira Rocio	Céd: 1-635-503	1997	3	1	90
738	Sibaja Chacón Cristian	Céd: 1-887-883	1996	3	1	90
739	Solis Piedra Kattia	Céd: 9-076-160	1996-1997	3	1	90
740	Solano Salazar Anabelle	Céd: 1-715-886	1994-1995	3	1	90
741	Solis Camacho Rosa I.	Céd: 1-706-454	1994-1995	3	1	90
742	Stupp Kupiec Roxana	Céd: 2-53-13800	1987-1994	3	1	90

Número	Procedencia	Descripción	Fechas extremas	Estante	Anaqueles	No. de caja
743	Tenorio Chacón Marvin	Céd: 1-598-733	1996-1999	3	1	90
744	Tierney William	S/C	1992-1993	3	1	90
745	Twombly Susan	S/C	1992	3	1	91
746	Unfried Salazar Jennifer	Céd:1-468-117	1994	3	1	91
747	Varela Martínez Yadira	Céd: 3-353-870	1991-1994	3	1	91
748	Valerio Rodríguez Rocio	Céd.2-438-608	1990	3	1	91
749	Valerio Sandí Guiselle	Céd: 1-739-0137	1988-1993	3	1	91
750	Vargas Porras Alicia	S/C	2001	3	1	91
751	Vargas Esquivel Ronald	Céd: 1-397-227	1993	3	1	91
752	Vargas González Ericka	Céd: 1-867-566	1996	3	1	91
753	Vargas Vasquez Abigail	Céd: 2-2332-873	1993	3	1	91
754	Vargas Pinaud Maria E.	Céd: 2-43-07522	1988	3	1	91
755	Vargas Villalobos Maria E.	Céd: 4-112-294	1999	3	1	91
756	Vargas Viquez Rocio	Céd: 4-103-0545	1982-2000	3	1	91
757	Vega Miranda Alexander	Céd: 1-482-164	1998-1999	3	1	91
758	Villalobos Mesén Marjorie	Céd:1-463-925	1994-1925	3	1	91
759	Quesada Yannarella Liliana	S/C	1985-1986	3	1	91
760	Zamora Araya Giovanni	Céd: 1-902-998	1996	3	1	91
761	Zamora Moreira Alberto	Céd: 7-054-832	1997	3	1	91
762	Zúñiga Brenes Magaly	Céd: 3-302-249	1996	3	1	91
<b>PROYECTOS</b>						
763	IIMEC	Evaluación del curso LM 1030 Inglés Intensivo I	1991-1992	3	1	91
764	IIMEC	La eficiencia en el proceso de enseñanza aprendizaje en el aula: aportes para un modelo de capacitación de docentes de escuelas urbano marginales en Cos- ta Rica. Informe parcial	1991	3	1	91
765	IIMEC	Evaluación del curso LM 1030 Inglés Intensivo I	1991	3	1	91
766	IIMEC	Propuesta de evaluación Diagnóstico evaluativo de la enseñanza de la Quími- ca en el Ciclo diversificado # 1	1987	3	1	91
767	IIMEC	Diagnóstico evaluativo de la enseñanza de la Quími- ca en el Ciclo diversificado # 2	1987	3	1	91
768	IIMEC	Geografía e Historia globa- les: una respuesta al pro- blema de los contenidos de noveno año del tercer ciclo de Educación General Básica	1982	3	2	92
769	IIMEC	Diagnóstico evaluativo de la enseñanza de la Mate- mática # 1	1982	3	2	92
770	IIMEC	Diagnóstico evaluativo de la enseñanza de la Mate- mática # 2	1982	3	2	92
771	IIMEC	Diagnóstico evaluativo de la enseñanza de la Mate- mática # 3	1984	3	2	92
772	IIMEC	Adaptación, estandariza-	1981	3	2	92

Número	Procedencia	Descripción	Fechas extremas	Estante	Anaquelel	No. de caja
773	IIMEC	Fondo argentino de Cooperación en Educación horizontal (FO-AR)	2002	3	2	92
774	IIMEC	Plan piloto para el mejoramiento de la Enseñanza de las Ciencias y la Matemática # 1 (Correspondencia)	1990-1991	3	2	92
775	IIMEC	Plan piloto para el mejoramiento de la Enseñanza de las Ciencias y la Matemática # 2 (Correspondencia)	1992	3	2	92
776	IIMEC	Plan piloto para el mejoramiento de la Enseñanza de las Ciencias y la Matemática # 3 (propuesta de investigación)	1992	3	2	93
777	IIMEC	Plan piloto para el mejoramiento de la Enseñanza de las Ciencias y la Matemática # 4 (Instrumentos)	1993	3	2	93
778	IIMEC	Plan piloto para el mejoramiento de la Enseñanza de las Ciencias y la Matemática # 5 (Informes)	1993	3	2	93
779	IIMEC	Plan piloto para el mejoramiento de la Enseñanza de las Ciencias y la Matemática # 6 (Presupuesto)	1993	3	2	93
780	IIMEC	Tecnología Tercer Ciclo Educación General Básica (CENADI) FO- AR	2002	3	2	93
781	IIMEC	Proyecto de desarrollo de la Escuela de Salud Pública (borrador)	2000	3	2	93
782	IIMEC	Aplicación de pruebas nacionales de conocimiento Correspondencia recibida # 1	1988-1992	3	2	93
783	IIMEC	Aplicación de pruebas nacionales de conocimiento Correspondencia enviada # 2	1988	3	2	93
784	IIMEC	Aplicación de pruebas nacionales de conocimiento Informe # 3	1988	3	2	93
785	IIMEC	Aplicación de pruebas nacionales de conocimiento Estudios Sociales # 4	1988	3	2	93
786	IIMEC	Aplicación de pruebas nacionales de conocimiento Instrumentos # 5	1988	3	2	94
787	IIMEC	Aplicación de pruebas nacionales de conocimiento Francés # 6	1988	3	2	94
788	IIMEC	Aplicación de pruebas nacionales de conocimiento	1988	3	2	94

Número	Procedencia	Descripción	Fechas extremas	Estante	Anaqueles	No. de caja
789	IIMEC	Inglés # 7 Aplicación de pruebas nacionales de conocimiento	1988	3	2	94
790	IIMEC	Pruebas de diagnóstico #8 Aplicación de pruebas nacionales de conocimiento	1988	3	2	94
791	IIMEC	Material de trabajo. Taller de San Ramón # 9 Aplicación de pruebas nacionales de conocimiento	1988	3	2	94
792	IIMEC	Ciencias # 10 Aplicación de pruebas nacionales de conocimiento	1988	3	2	94
793	IIMEC	Español III Ciclo # 11 Aplicación de pruebas nacionales de conocimiento	1988	3	2	94
794	IIMEC	Matemática III Ciclo # 12 Aplicación de pruebas nacionales de conocimiento	1988	3	2	94
795	IIMEC	Estudios Sociales # 13 Aplicación de pruebas nacionales de conocimiento	1988	3	2	94
796	IIMEC	Física #14 Aplicación de pruebas nacionales de conocimiento	1988	3	2	94
797	IIMEC	Química #15 Aplicación de pruebas nacionales de conocimiento	1988	3	2	94
798	IIMEC	Biología # 16 Aplicación de pruebas nacionales de conocimiento	1988	3	2	94
799	IIMEC	Estudios Sociales #17 Aplicación de pruebas nacionales de conocimiento	1988	3	2	94
800	IIMEC	Español # 18 Encuestas de ponderaciones de las áreas de Matemáticas, Francés, Español	1988	3	2	94
801	IIMEC	Inglés (en blanco) #19 Aplicación de pruebas nacionales de conocimiento	1988	3	2	94
802	IIMEC	Pruebas finales de todas las materias #20 Manual. Exámenes de bachillerato en Educación Media. Folleto informativo	1988	3	2	94
803	IIMEC	# 21 Aplicación de pruebas nacionales de conocimiento	1988	3	2	94
804	IIMEC	Pruebas finales de todas las materias #22 Formas de lucha y organización de maestras costarricenses	1998	3	2	94
805	IIMEC	La violencia simbólica entrelazada en la enseñanza del Derecho Penal en la U.C.R	1999-2000	3	2	94
806	IIMEC	Diagnóstico de necesidades de formación, capaci-	1998	3	2	94

Número	Procedencia	Descripción	Fechas extremas	Estante	Anaqueles	No. de caja
807	IIMEC	tación y actualización para educadores de pre-escolar y primaria Informe técnico. Pruebas de Bachillerato	1991	3	2	94
808	IIMEC	Pruebas de Bachillerato. Correspondencia enviada # 1	1989-1995	3	2	95
809	IIMEC	Pruebas de Bachillerato. Correspondencia enviada y recibida # 2	1993	3	2	95
810	IIMEC	Pruebas de Bachillerato Estado financiero # 3	1989-1995	3	2	95
811	IIMEC	Pruebas de Bachillerato Instructivo # 4	1988	3	2	95
812	IIMEC	Pruebas de Bachillerato Correspondencia enviada	1992-1993	3	2	95
813	IIMEC	Pruebas de Bachillerato Correspondencia recibida	1992	3	2	95
814	IIMEC	Pruebas de Bachillerato Correspondencia enviada al M.E.P	1993	3	2	95
815	IIMEC	Pruebas de Bachillerato Correspondencia recibida	1991-1994	3	2	95
816	IIMEC	Estudio de un grupo de niños que presentan alto logro en Matemáticas Prueba de Mialaret adaptada. Esc. José Figueres F. #1	1991	3	2	95
816-A	IIMEC	Estudio de un grupo de niños que presentan alto logro en Matemáticas Prueba de Mialaret adaptada. Esc. Pilar Jiménez. #2	1991	3	2	96
817	IIMEC	Análisis epistemológico del pensamiento en escolares y liceistas del área metropolitana	S/F	3	2	96
818	IIMEC	Creatividad y aprendizaje operatorio de la Matemática a nivel preescolar (Programa de investigación en Epistemología genética)	1986	3	2	96
819	IIMEC	Diagnóstico evaluativo para la Escuela Nueva Laboratorio de la U.C.R.	1980-1981	3	2	96
820	IIMEC	Diagnóstico de la expresión escrita en el tercer ciclo de la Enseñanza General Básica y la educación diversificada del sistema educativo costarricense	1986-1987	3	2	96
821	IIMEC	Estandarización del inventario de madurez vocacional de John O. Crites	1986-1990	3	2	96

Número	Procedencia	Descripción	Fechas extremas	Estante	Anaqueles	No. de caja
822	IIMEC	Necesidades de capacitación en las áreas de didáctica, Ciencias y Español de los maestros de I y II ciclos en la zona de influencia del Centro Regional de Occidente	1989	3	2	96
823	IIMEC	Diagnóstico curricular de las Artes Plásticas en I, II y III ciclos de la Enseñanza General Básica y la educación diversificada.	1985-1987	3	2	97
824	IIMEC	Diagnóstico evaluativo de la enseñanza de las Ciencias Generales en la Educación General Básica y educación diversificada	1985	3	2	97
825	IIMEC	Concepción de la investigación en la U.C.R. Retos para el Siglo XXI. (Correspondencia)	2001	3	2	97
826	IIMEC	Acceso público a los recursos bibliográficos del IIMEC perteneciendo al Proyecto Metabase. (Corresponden.)	2002-2003	3	2	97
827	IIMEC	Comportamiento comunicacional de mujeres en procesos cognocitivos	2000-2003	3	2	97
828	IIMEC	Relaciones sexistas en la Educación	2002	3	2	97
829	IIMEC	Los procesos de globalización de la tecnología y la teoría curricular	1997-2001	3	2	97
830	IIMEC	El mejoramiento de la calidad de la Educación General Básica: pruebas de Bachillerato	1989-1999	3	2	97
831	IIMEC	Verificación de las secuencias naturales en la adquisición de morfemas en el Inglés como lengua extranjera	1991	3	2	97
832	IIMEC	Fundamentos y carácter de la génesis y desarrollo de las políticas universitarias en los diversos centros de enseñanza superior en Centroamérica	1988	3	2	97
833	IIMEC	Evaluación de los cursos comunes de educación para el bachillerato en la enseñanza	1984	3	2	97
834	IIMEC	Factores que influyen en la formulación y ejecución de las políticas universitarias en Centroamérica	1988	3	2	98
835	IIMEC	Concepción de la investigación de la U.C.R. (correspondencia enviada)	2003	3	2	98

Número	Procedencia	Descripción	Fechas extremas	Estante	Anaqueles	No. de caja
836	IIMEC	Concepción de la investigación en la U.C.R.	2002	3	2	98
837	IIMEC	(correspondencia enviada) Concepción de la investigación en la U.C.R.	2003	3	2	98
838	IIMEC	(correspondencia recibida) Programa Tecnologías Educativas Avanzadas (PROTEA)	2002	3	2	98
839	IIMEC	La situación y la perspectiva de la investigación educativa en la U.C.R. a partir del IV Congreso Universitario	1987	3	2	98
840	IIMEC	Patrones de solución a problemas multiplicativos de niños de 6 a 4 años	1992	3	2	98
841	IIMEC	La evaluación institucional en la U.C.R. Sistematización y proyección	2001	3	2	98
842	IIMEC	Estudios de algunos indicadores de productividad académica en la Escuela de Ingeniería Eléctrica y recomendaciones para mejorar el rendimiento académico	1998-2000	3	2	98
843	IIMEC	Cómo pensamos de este lado del río: cultura académica y toma de decisiones	1998-1999	3	2	99
844	IIMEC	El impacto de la mundialización de la economía en el quehacer académico de la U.C.R.: el caso de la Escuela de Fitotecnia	2000	3	2	99
845	IIMEC	Joven y anciano en comunicación de vida	1992	3	2	99
846	IIMEC	Análisis epistemológico del pensamiento en escolares y liceistas del área metropolitana de San José	1983-1985	3	2	99
847	IIMEC	Educación nutricional popular #1	1990	3	2	99
848	IIMEC	Educación nutricional popular #2	1992-1993	3	2	99
849	IIMEC	Diagnóstico evaluativo de la enseñanza del español en la Educación General Básica y la educación diversificada.	1982-1986	3	2	100
850	IIMEC	La administración para el cambio y el mejoramiento educativo	1997	3	2	100
851	IIMEC	Aprendizaje operatorio para niños de tercer año con bajo rendimiento en Matemática	1984-1989	3	2	100
852	IIMEC	Desarrollo y validación de un banco de objetivos e ítemes para construir prue-	1986-1987	3	2	100



Instituto de Investigación  
para el Mejoramiento de la  
Educación Costarricense (IIMEC)  
Facultad de Educación

Número	Procedencia	Descripción	Fechas extremas	Estante	Anaqueles	No. de caja
853	IIMEC	Desarrollo y validación de un banco de objetivos e ítemes para construir pruebas con referencia a criterios para medir conocimientos mínimos en Matemática, Español, Estudios Sociales y Ciencias en estudiantes que finalizan cada ciclo de la Educación General Básica y la educación diversificada #1	1988	3	2	100
854	IIMEC	Desarrollo y validación de un banco de objetivos e ítemes para construir pruebas con referencia a criterios para medir conocimientos mínimos en Matemática, Español, Estudios Sociales y Ciencias en estudiantes que finalizan cada ciclo de la Educación General Básica y la educación diversificada #2	1988	3	3	101
855	IIMEC	Desarrollo y validación de un banco de objetivos e ítemes para construir pruebas con referencia a criterios para medir conocimientos mínimos en Matemática, Español, Estudios Sociales y Ciencias en estudiantes que finalizan cada ciclo de la Educación General Básica y la educación diversificada #3	1988	3	3	101
856	IIMEC	Banco de datos Matemática Evaluación del método La Fenetre para la enseñanza del Francés	1990-1991	3	3	101
857	IIMEC	Estado y educación superior	1990-1993	3	3	101
858	IIMEC	Caracterización y evaluación del proceso electoral estudiantil de los colegios académicos oficiales diurnos de la zona metropolitana. Instrumentos #1	1985	3	3	101
859	IIMEC	Caracterización y evaluación del proceso electoral estudiantil de los colegios	1985-1986	3	3	101

Número	Procedencia	Descripción	Fechas extremas	Estante	Anaquele	No. de caja
860	IIMEC	académicos oficiales diurnos de la zona metropolitana #2 Educación e informática #1	1994	3	3	102
861	IIMEC	Educación e informática #2	1988-1996	3	3	102
862	IIMEC	Nociones de suma y resta desde la perspectiva del niño	1991-1995	3	3	102
863	IIMEC	Estudio de un grupo de niños con alto grado en Matemática	1990-1993	3	3	102
864	IIMEC	Estudio psicogenético del concepto de descomposición en niños de 8 a 12 años de la región de San Ramón de Alajuela	1995	3	3	102
865	IIMEC	La lectura en el curso LM-1001 Inglés Básico I	1993	3	3	103
866	IIMEC	Igualdad y valoración de méritos en la educación costarricense	1992	3	3	103
867	IIMEC	Diagnóstico evaluativo de la enseñanza del Inglés	1986	3	3	103
868	IIMEC	Instrumentos utilizados en las diferentes investigaciones que se llevan a cabo en el IIMEC	1991	3	3	103
869	IIMEC	Pruebas Nacionales de conocimientos	1984-1991	3	3	103
870	EN BLANCO					
871	IIMEC	Estudio psicogenético de la enseñanza de la Ciencia en primer ciclo de la enseñanza del SCIIS a las escuelas del cantón de San Ramón	1988-1994	3	3	103
872	IIMEC	Resultados del estudio en el niño de alto logro de la región de Turrialba	1992	3	3	104
873	IIMEC	Diagnosticar los procedimientos que los alumnos de cuarto año de Educac. General Básica utilizan a la hora de resolver el algoritmo de la sustracción en columnas.	1988-1989	3	3	104
874	IIMEC	El papel de la Universidad en la sociedad centroamericana	1986	3	3	104
875	IIMEC	Evaluación del proyecto de Matemática para la Enseñanza Media	1989-1990	3	3	104
876	IIMEC	Diagnóstico evaluativo de la enseñanza de la Matemática #1	1982	3	3	104
877	IIMEC	Diagnóstico evaluativo de la enseñanza de la Matemática #2	1982	3	3	104

Número	Procedencia	Descripción	Fechas extremas	Estante	Anaquelel	No. de caja
878	IIMEC	Interacción verbal en el aula: análisis microetnográfico en una escuela de una comunidad urbano marginal de Costa Rica #1	1986-1987	3	3	105
879	IIMEC	Interacción verbal en el aula: análisis microetnográfico en una escuela de una comunidad urbano marginal de Costa Rica #2	1982-1992	3	3	105
880	IIMEC	Aprendizaje operatorio para niños de tercer año con bajo rendimiento en Matemáticas .	1987-1991	3	3	105
881	IIMEC	Necesidades y alternativas de capacitación en salud y nutrición para docentes de preescolar y primaria en la Dirección Regional de Enseñanza de San Ramón y subregión Occidental de Salud	1991-1993	3	3	105
882	IIMEC	La formación de profesionales en educación primaria ante la demanda del M.E.P.	1990-1995	3	3	106
883	IIMEC	Criterios para la planificación curricular en la U.C.R.	1992-1995	3	3	106
884	IIMEC	Estudio sobre la situación y perspectiva de la elaboración de textos y materiales de lectura para la Educación Básica de Costa Rica #1	1993	3	3	106
885	IIMEC	Estudio sobre la situación y perspectiva de la elaboración de textos y materiales de lectura para la Educación Básica de Costa Rica #2	1993-1995	3	3	106
886	IIMEC	Elaboración de una propuesta metodológica para la selección de estudiantes para las pruebas a nivel nacional de los diferentes proyectos que contiene el programa de pruebas del IIMEC	1995-1999	3	3	106
887	IIMEC	Situación académica de los estudiantes no ubicados de cuatro carreras del área de Ciencias Sociales	1995	3	3	106
888	IIMEC	Aplicación de pruebas de conocimientos mínimos en Matemáticas, Ciencias, Estudios Sociales y Español. (Propuestas) #1	1987	3	3	106
889	IIMEC	Aplicación de pruebas de conocimientos mínimos en Matemáticas, Ciencias,	1987	3	3	106

Número	Procedencia	Descripción	Fechas extremas	Estante	Anaqueles	No. de caja
890	IIMEC	Estudios Sociales y Español #2 Aplicación de pruebas de conocimientos mínimos en Matemáticas, Ciencias, Estudios Sociales y Español #3	S/F	3	3	106
891	IIMEC	Aplicación de pruebas de conocimientos mínimos en Matemáticas, Ciencias, Estudios Sociales y Español #4 ( Presupuesto)	1987	3	3	107
892	IIMEC	Aplicación de pruebas de conocimientos mínimos en Matemáticas, Ciencias, Estudios Sociales y Español #5 Correspondencia	1987-1988	3	3	107
893	IIMEC	Líderes futuros. Percepción del envejecimiento	1993-1995	3	3	107
894	IIMEC	El empleo de la literatura costarricense en el aprendizaje del Inglés como lengua extranjera	1980-1985	3	3	107
895	IIMEC	Eficiencia del proceso de enseñanza aprendizaje en el aula: aportes para un modelo de capacitación de maestros de escuela. #1	1988	3	3	107
896	IIMEC	Eficiencia del proceso de enseñanza aprendizaje en el aula: aportes para un modelo de capacitación de maestros de escuela. #2 (informes)	1990-1991	3	3	107
897	IIMEC	Eficiencia del proceso de enseñanza aprendizaje en el aula: aportes para un modelo de capacitación de maestros de escuela #3	1989-1994	3	3	108
897-A	IIMEC	Correspondencia Educación ambiental, capacitación y asistencia técnica para el desarrollo sostenible	1999-2001	3	3	108
898	IIMEC	Library linkages	1998	3	3	108
899	IIMEC	Educación preescolar y tercer ciclo	1998	3	3	108
900	IIMEC	Proyecto Alianza entre la U.C.R y la Fundación Omar Dengo ( FOD)	1999	3	3	108
901	IIMEC	Universidad virtual e impacto social	2000	3	3	108
902	IIMEC	Proyecto de pruebas formativas. Desarrollo, validación y aplicación de pruebas de conocimiento formativas para la Educación General Básica y de la prueba de madurez para el ingreso al primer año de la Educa	1998	3	3	108

Número	Procedencia	Descripción	Fechas extremas	Estante	Anaqueles	No. de caja
903	IIMEC	ción General Básica Sistema nacional equitativo de evaluación educativa	1998	3	3	108
904	IIMEC	Construcción de procesos de aprendizaje individuales y colectivos en ambientes informáticos	1999-2000	3	3	108
905	IIMEC	La construcción de un proceso evaluativo del componente educación del programa mujer, salud y desarrollo	1999-2000	3	3	108
906	IIMEC	Un entrenamiento legal para el nuevo milenio. Condiciones no internas del estudiante, que afectan el proceso de transición-adquisición de cultura en un contexto escolar urbano	1999-2000	3	3	109
907	IIMEC	Pasado, presente y futuro de las escuelas unidocentes y bidocentes	1999-2001	3	3	109
908	IIMEC	Eficiencia del proceso de enseñanza aprendizaje en el aula. Aportes para un modelo de capacitación de maestros de escuelas de comunidades urbano-marginales en Costa Rica	1989	3	3	109
909	IIMEC	El perfil del docente para la U.C.R.	1991-1994	3	3	109
910	IIMEC	Actitudes del personal docente de la Facultad de Educación de la U.C.R. hacia su trabajo docente y los factores laborales condicionantes	1990-1993	3	3	109
911	IIMEC	Calidad e impacto académico de la innovación educativa en la U.C.R	1982-1992	4	1	110
912	IIMEC	Eficiencia del proceso de enseñanza aprendizaje en el aula: aportes para un modelo de capacitación de maestros de escuelas #1	1991-1993	4	1	110
913	IIMEC	Eficiencia del proceso de enseñanza aprendizaje en el aula: aportes para un modelo de capacitación de maestros de escuelas #2	1991-1992	4	1	110
914	IIMEC	Construcción, validación y aplicación de pruebas diagnósticas para el mejoramiento de la calidad de la Educación General Básica #1	1993-1994	4	1	110
915	IIMEC	Construcción, validación y aplicación de pruebas diagnósticas para el mejoramiento de la calidad de la	1994-1999	4	1	110

Número	Procedencia	Descripción	Fechas extremas	Estante	Anaqueles	No. de caja
916	IIMEC	Educación General Básica #2 El rol del profesor de Matemáticas en la educación secundaria: algunas determinantes y consecuencias	1997	4	1	111
917	IIMEC	Sistematización de la evaluación docente de la Facultad de Educación	1994-1995	4	1	111
918	IIMEC	La educación para la paz positiva: lineamientos curriculares de una propuesta de capacitación para docentes	1994-1997	4	1	111
919	IIMEC	Cómo evoluciona la imagen que un grupo de niños tiene sobre una comunidad conforme aplican métodos microhistóricos y construyen hipertextos	1995-1997	4	1	111
920	IIMEC	Estudio psicogenético de un grupo de jóvenes de los colegios científicos Colegio Científico de San Pedro (Prueba de autoestima)	1995	4	1	111
920-A	IIMEC	Estudio psicogenético de un grupo de jóvenes de los colegios científicos #1	1995-1997	4	1	111
920-B	IIMEC	Estudio psicogenético de un grupo de jóvenes de los colegios científicos #2	1997	4	1	111
921	IIMEC	Estudio psicogenético de un grupo de jóvenes de los C. Científicos. Prueba de autoestima en C. C. de Cartago	1995	4	1	112
922	IIMEC	Estudio psicogenético de un grupo de jóvenes de los colegios científicos. Prueba de Lawson aplicada. San Pedro	1995	4	1	112
923	IIMEC	Estudio psicogenético de un grupo de jóvenes de los colegios científicos. Prueba de Lawson aplicada. San Pedro y Cartago	1995	4	1	112
924	IIMEC	Estudio psicogenético de un grupo de jóvenes de los colegios científicos. Aplicación de prueba en los colegios	1995	4	1	112
924-A	IIMEC	Prueba de ambiente de estudio en la clase. C.C. de Cartago. Física y Química	1995	4	1	112
924-B	IIMEC	Prueba de ambiente de estudio en la clase. C.C. de Cartago. Educación Cívica y Español	1995	4	1	113
924-C	IIMEC	Estudio psicogenético de un grupo de jóvenes de los colegios científicos. Prueba	1995	4	1	113

Número	Procedencia	Descripción	Fechas extremas	Estante	Anaqueel	No. de caja
924-D	IIMEC	de ambiente de estudio en la clase. C.C de San Pedro Física básica. CLES Estudio psicogenético de un grupo de jóvenes de los colegios científicos. Prueba de ambiente de estudio en la clase. C.C de San Pedro	1995	4	1	113
925	IIMEC	Español y Cívica Estudio sobre la situación y perspectiva de la elaboración de textos y materiales de lectura para la Educación Básica de Costa Rica Proyecto UNESCO/Alemania #1	1987-1989	4	1	114
926	IIMEC	Estudio sobre la situación y perspectiva de la elaboración de textos y materiales de lectura para la Educación Básica de Costa Rica UNESCO/Alemania #2	1993	4	1	114
927	IIMEC	Etnografía del cambio educativo en el ámbito de la institución escolar #1	1993-1994	4	1	114
928	IIMEC	Etnografía del cambio educativo en el ámbito de la institución escolar #2	1994	4	1	114
929	IIMEC	Aplicación de pruebas: Matemática y Español a alumnos que cursan el último año en Educación General Básica y educación diversificada #1	1986	4	1	115
930	IIMEC	Aplicación de pruebas: Matemática y Español a alumnos que cursan el último año en Educación General Básica y educación diversificada #2	1986	4	1	115
931	IIMEC	Investigación evaluativa: La participación de la familia en la atención de individuos con necesidades especiales	1987-1991	4	1	115
932	IIMEC	La investigación de la teoría y la práctica en la aplicación del modelo pedagógico del taller en la Escuela de Trabajo Social	1988-1995	4	1	116
933	IIMEC	Aplicación de pruebas nacionales de conocimiento en Matemática, Español, Estudios Sociales y Ciencias	1987	4	1	116
934	IIMEC	Actitudes de estudiantes de IX y X año, de los padres de familia y profesores hacia el idioma francés en la Educación General Básica	1982-1994	4	1	116

Número	Procedencia	Descripción	Fechas extremas	Estante	Anaqueles	No. de caja
935	IIMEC	ca y la educación diversificada				
935	IIMEC	La formación pedagógica de los docentes	1987-1989	4	1	116
936	IIMEC	Rendimiento académico en Matemática en alumnos de V y VI año de la Dirección Regional de Cartago	1985	4	1	117
937	IIMEC	Desarrollo de un instrumento para medir ambiente social de aula universitaria costarricense. #1	1985	4	1	117
938	IIMEC	Desarrollo de un instrumento para medir ambiente social de aula universitaria costarricense. #2	1985	4	1	117
939	IIMEC	Desarrollo de un instrumento para medir ambiente social de aula universitaria costarricense #3	1987-1989	4	1	117
940	IIMEC	Desarrollo de un instrumento para medir ambiente social de aula universitaria costarricense #4	1987	4	2	118
941	IIMEC	El curriculum de las escuelas nocturnas	1983-1987	4	2	118
942	IIMEC	Taller: La integración de nuevas tecnologías de la información y la comunicación en los procesos de enseñanza aprendizaje a nivel universitario	2002	4	2	118
943	IIMEC	Trabajo docente de los profesores de Matemática: Diseño, desarrollo y análisis de estrategias para su transformación	2002	4	2	118
944	IIMEC	La incorporación de nuevas tecnologías de la información y la comunicación de la educación en Latinoamérica. Un análisis comparado	2001-2002	4	2	118
945	IIMEC	Plan de estudios. Licenciatura en Ciencias de la Educación con énfasis en curriculum	1986	4	2	119
946	IIMEC	Creatividad y aprendizaje operatorio de la Matemática a nivel escolar	1985-1989	4	2	119
947	IIMEC	Aprendizaje constructivo y autorrealización del docente en la escuela	1985-1986	4	2	119
948	IIMEC	Efectos de un curso de orientación vocacional para estudiantes de Biociencias e Ingeniería de la U.C.R.	1992-1994	4	2	119
949	IIMEC	El uso de la calculadora en la transición semi-concreto y simbólico en la Ma-	1992	4	2	119

Número	Procedencia	Descripción	Fechas extremas	Estante	Anaqueles	No. de caja
950	IIMEC	temática de II y IV años de la Educación General Básica. Aprendizaje de la Matemática en el nivel preescolar mediante juegos matemáticos	1986-1992	4	2	119
951	IIMEC	Elaboración de textos y materiales de lectura para la Educación Básica en el istmo centroamericano	1992	4	2	119
952	IIMEC	Aprendizaje operatorio de la multiplicación #1	1987	4	2	120
953	IIMEC	Aprendizaje operatorio de la multiplicación #2	1987	4	2	120
954	IIMEC	Planificación curricular en la U.C.R.	1999-2001	4	2	120
955	IIMEC	Lineamientos metodológicos para evaluar parcial o integralmente el plan de estudios. Tercera etapa	1999	4	2	120
956	IIMEC	Taller de diseño de sistema multimedia	2002	4	2	121
957	IIMEC	Construcción de la cultura de la evaluación en la U.C.R.	1999-2000	4	2	121
958	IIMEC	Construcción de un modelo de acreditación para la Escuela de Administración de Negocios	1999-2000	4	2	121
959	IIMEC	La teoría curricular de la educación superior costarricense, 1843-1941	1995-2002	4	2	121
960	IIMEC	La administración escolar para el cambio y el mejoramiento de las instituciones educativas	2002	4	2	121
961	IIMEC	Perfil de los administradores de la U.C.R. hacia la Universidad del Siglo XXI: el caso de los mandos medios	1999-2001	4	2	121
962	IIMEC	Propuesta curricular para la formación en la enseñanza de las Ciencias	2001-2003	4	2	121
963	IIMEC	La expresión artística: un recurso heurístico para la construcción de procesos pedagógicos en el aula desde una perspectiva de género	2001-2003	4	2	122
964	IIMEC	Asesoría en la educación preescolar en los centros infantiles de CEDES Don Bosco	2002	4	2	122
965	IIMEC	Socialización genérica e identidad profesional en Trabajo Social	2002	4	2	122
966	IIMEC	Uso de las computadoras en la enseñanza del Inglés	2002	4	2	122

Número	Procedencia	Descripción	Fechas extremas	Estante	Anaqueles	No. de caja
967	IIMEC	Plan de capacitación de promotores vecinales	2001	4	2	122
968	IIMEC	La administración universitaria y gestión en la U.C.R. La función directiva en la U.C.R.	2000-2001	4	2	122
969	IIMEC	Conceptualización de la docencia universitaria en las sedes regionales de la U.C.R.	1998-2001	4	2	122
970	IIMEC	Edad apropiada para el ingreso de los niños costarricenses a primer grado de la escuela	1984-1988	4	2	122
971	IIMEC	Desarrollo de herramientas educativas con formato tecnológico para la difusión y construcción de conocimiento en el campo de la Filosofía	2003	4	2	123
972	IIMEC	Develando la acción pedagógica para transformarla	1999-2001	4	2	123
973	IIMEC	Construcción sociocultural del género en la continuidad del aula escolar	2000-2003	4	2	123
974	IIMEC	Establecimiento de estándares para la educación primaria en Centroamérica	1998	4	2	123
975	IIMEC	Estructuración y validación de pruebas de logro de aprendizaje: Exámenes de Bachillerato	1998	4	2	123
976	IIMEC	Articulación de procesos formativos en investigación y necesidades educativas de los centros laboratorio de la U.C.R. Escuela Nueva y Liceo Laboratorio Emma Gamboa. Primer informe parcial	1996	4	2	123
977	IIMEC	Aprendizaje constructivo y autorrealización del educador en la escuela #1	1986	4	2	123
978	IIMEC	Aprendizaje constructivo y autorrealización del educador en la escuela #2	1986	4	2	123
979	IIMEC	Aprendizaje constructivo y autorrealización del educador en la escuela #3	1986	4	2	124
980	IIMEC	Diagnóstico evaluativo de la enseñanza de los Estudios Sociales	1983	4	2	124
981	IIMEC	Los procesos de aprendizaje y el desarrollo de talento de los niños en su ambiente Logo	1991-1995	4	2	124
982	IIMEC	Articulación de procesos de investigación en los centros Laboratorios de la U.C.R. con su proyecto	1984-1998	4	2	124



Instituto de Investigación  
para el Mejoramiento de la  
Educación Costarricense (IIMEC)  
Facultad de Educación

Número	Procedencia	Descripción	Fechas extremas	Estante	Anaqueles	No. de caja
983	IIMEC	pedagógico El currículum universitario frente a los retos del Siglo XXI: mejoramiento curricular en la U.C.R.	1997-2000	4	2	125
984	IIMEC	Plan piloto para el mejoramiento de la enseñanza de las Ciencias y la Matemática	1993-1996	4	2	125
985	IIMEC	Programa experimental de niños en edad preescolar en familias. Plan piloto: Reapertura y desarrollo del programa de hogares de cuidado diario	1982-1986	4	2	125
986	IIMEC	Relación entre el uso de modelos en la historia de la Ciencia y su uso por parte de sujetos no especializados	1982-1985	4	2	125
987	IIMEC	Análisis de la capacidad inductiva en estudiantes del área metropolitana, preconceptos a nivel intuitivo y operatorio concreto	1985	4	2	125
988	IIMEC	La educación y los ancianos en Costa Rica	1985-1988	4	Superior	126
989	IIMEC	La red pro educación. Red de educación interactiva que habilita computadores multimedia, software educacional y capacidad de comunicación para la facilitación del proceso de enseñanza y aprendizaje #1	1998	4	Superior	126
990	IIMEC	La red pro educación. Red de educación interactiva que habilita computadores multimedia, software educacional y capacidad de comunicación para la facilitación del proceso de enseñanza y aprendizaje #2	1998	4	Superior	126
991	IIMEC	La red pro educación. Red de educación interactiva que habilita computadores multimedia, software educacional y capacidad de comunicación para la facilitación del proceso de enseñanza y aprendizaje #3	1998	4	Superior	126
992	IIMEC	El maestro y su rol en la transmisión cultural	1983-1987	4	Superior	126
993	IIMEC	Programa de Epistemología genética y educación (Propuesta)	1992	4	Superior	126

Número	Procedencia	Descripción	Fechas extremas	Estante	Anaqueles	No. de caja
994	IIMEC	Programa de Epistemología genética y educación (Talleres)	1994	4	Superior	127
995	IIMEC	Programa de Epistemología genética y educación Correspondencia e informes	1991-1999	4	Superior	127
996	IIMEC	Programa de Epistemología genética y educación Correspondencia enviada y recibida	1992-2000	4	Superior	127
997	IIMEC	Investigación evaluativa desde el punto de vista del maestro de la eficacia de las aulas recurso de problemas de aprendizaje por recargo para la atención de estudiantes de primero y segundo ciclo de Educación General Básica	1992-1993	4	Superior	127
998	IIMEC	Las nociones de suma y resta desde la perspectiva del niño. Propuesta de Investigación	1990	4	Superior	127
999	IIMEC	Patrones de solución de problemas multiplicativos simples en niños de 7 a 12 años. Informe final	1992	4	Superior	128
1000	IIMEC	Aprendizaje operatorio de la multiplicación. Hojas de presentación de niños #1	1987	4	Superior	128
1001	IIMEC	Aprendizaje operatorio de la multiplicación. Hojas de presentación de niños #2	1987	4	Superior	128
1002	EN BLANCO					
1003	IIMEC	Tendencias de matrícula de la educación preescolar primaria y secundaria en Centroamérica	1998-2001	4	Superior	128
1004	IIMEC	Octogenarios y sentido de vida	1996-2000	4	Superior	128
1005	IIMEC	Percepciones sobre la femineidad y sus implicaciones vocacionales en mujeres adolescentes	1999-2001	4	Superior	128
1006	IIMEC	Sentido de vida y educación en grupos adultos mayores de 50 años	1994-1998	4	Superior	128
1007	IIMEC	La menopausia: una oportunidad de crecimiento de las mujeres en la mediana edad	1996-1999	4	Superior	129
1008	IIMEC	Etnografía del cambio educativo en el ámbito de la institución escolar #1	1993-1998	4	Superior	129
1009	IIMEC	Etnografía del cambio educativo en el ámbito de la institución escolar #2	1995-1999	4	Superior	129

Número	Procedencia	Descripción	Fechas extremas	Estante	Anaqueles	No. de caja
1010	IIMEC	Diseño aplicación piloto y valoración de una intervención pedagógica para el desarrollo de destrezas cognitivas en estudiantes de noveno año.	1999-2000	4	Superior	129
1011	IIMEC	Primera etapa Medición de destrezas cognitivas empleadas por estudiantes de noveno año en la resolución de problemas	1996-1998	4	Superior	129
1012	IIMEC	Evaluación de la aptitud física en niños de tercero y sexto año y jóvenes de noveno año de la Educ. General Básica y su relación con hábitos de salud	1996-1999	4	Superior	130
1013	IIMEC	Situación de la mujer mayor en Costa Rica:	1997-1998	4	Superior	130
1014	IIMEC	Sobrecargas ignoradas Percepción y manejo de la disciplina en el aula	1993-1998	4	Superior	130
1015	IIMEC	La educación de los niños menores de 6 años de las comunidades marginales rurales mediante la auto-gestión comunitaria	1994-1995	4	Superior	130
1016	IIMEC	Impacto en el desarrollo de los currículos de pre-escolar y primaria mediante la capacitación de los docentes en el área de salud y nutrición	1993-1995	4	Superior	130
1017	IIMEC	La capacitación de maestros a partir de la investigación en el aula: módulos de la serie conocimiento, participación y cambio	1993-1997	4	Superior	130
1018	IIMEC	Estudio de los conocimientos y opiniones relacionadas con las enfermedades de transmisión sexual en Costa Rica	1986-1987	4	Superior	130
1019	IIMEC	Enseñanza de la multiplicación a través de un método aprendizaje-operativo	1986-1988	4	Superior	130
1020	IIMEC	Proyecto pedagógico de la Escuela de Formación Docente	1997	4	Superior	131
1021	IIMEC	Gender differences in achievement in Costa Rican students: Science, Mathematics and Spanish	1988	4	Superior	131
1022	IIMEC	Construcción de una dimensión pedagógica para la docencia universitaria en el área de salud	1996-2000	4	Superior	131

Número	Procedencia	Descripción	Fechas extremas	Estante	Anaqueles	No. de caja
1023	IIMEC	Diferencia cognoscitiva en niños talentosos. Estudio de casos	1996-2001	4	Superior	131
1024	IIMEC	Potencial didáctico de los sistemas basados en conocimiento en la enseñanza universitaria	1996-2002	4	Superior	131
1025	IIMEC	Explorando la programación LOGO con niños pre-escolares	1996-1997	4	Superior	131
1026	EN BLANCO					
1027	IIMEC	Pro educación. La célula Imágenes- caricaturas # 1	S/F	4	Superior	131
1028	IIMEC	Pro educación. La célula Correspondencia # 2	1999	4	Superior	131
1029	IIMEC	Pro educación. La célula Presupuesto # 3	1998	4	Superior	132
1030	IIMEC	Pro educación. La célula Actividades, propuestas y proyectos # 4	S/F	4	Superior	132
1031	IIMEC	Pro educación. La célula Material bibliográfico # 5	S/F	4	Superior	132
1032	IIMEC	Pro educación. La célula Concurso Liceo Laboratorio Emma Gamboa # 6	1999	4	Superior	132
1033	IIMEC	Pro educación. La célula Guiones. Borradores de los juegos # 7	S/F	4	Superior	132
1034	IIMEC	Pro educación. La célula Textos # 8	1999	4	Superior	132
1035	IIMEC	Pro educación. La célula Locución. Última versión # 9	S/F	4	Superior	132
1036	IIMEC	Pro educación. La célula Registro de asistencia. Presentación de CD # 10	1999	4	Superior	132
1037	IIMEC	Evaluación del CD. Alumnos Liceo Laboratorio # 11	1999	4	Superior	132
1038	IIMEC	Contrato de venta del CD La célula microcosmos de vida # 12	2001	4	Superior	133
1039	IIMEC	Pro educación. La célula microcosmos de vida. Correspondencia # 13	2002	4	Superior	133
1040	IIMEC	Estudio de un grupo de niños que presentan alto grado en Matemáticas. Escuela Pilar Jiménez. Prueba Mialaret adaptada # 1	1991	4	Superior	133
1041	IIMEC	Estudio de un grupo de niños que presentan alto grado en Matemáticas. Escuela Pilar Jiménez. Prueba Mialaret adaptada # 2	1991	4	Superior	133
1042	IIMEC	Estudio de un grupo de niños que presentan alto grado en Matemáticas. Escuela Porfirio Brenes	1991	4	Superior	133

Número	Procedencia	Descripción	Fechas extremas	Estante	Anaquele	No. de caja
1043	IIMEC	Castro. Prueba Mialaret adaptada # 1 Estudio de un grupo de niños que presentan alto grado en Matemáticas. Escuela Porfirio Brenes Castro. Prueba Mialaret adaptada # 2	1991	5	Superior	134
1044	IIMEC	Expediente. Niños con alto grado en Matemáticas.	1991	5	Superior	134
1045	IIMEC	Estudio de un grupo de niños que presentan alto grado en Matemáticas. Prueba Mialaret adaptada Escuela Porfirio Brenes Castro. # 3	1991	5	Superior	134
1046	IIMEC	Estudio de un grupo de niños que presentan alto grado en Matemáticas. Prueba Mialaret adaptada Escuela Porfirio Brenes Castro. # 4	1991	5	Superior	135
1047	IIMEC	Estudio de un grupo de niños que presentan alto grado en Matemáticas. Prueba Mialaret adaptada Escuela Porfirio Brenes Castro # 5	1991	5	Superior	135
1048	IIMEC	Estudio de un grupo de niños que presentan alto grado en Matemáticas. Prueba Mialaret adaptada Escuela Inglaterra	1991	5	Superior	135
1049	IIMEC	Estudio de un grupo de niños que presentan alto grado en Matemáticas. Informes	1992	5	Superior	135
<b>INSTITUCIONES ESTATALES</b>						
1050	Asamblea Legislativa	Ley 6683. Derechos de autor y derechos conexos	1982	5	Superior	135
1051	Asamblea Legislativa	Comisión especial para conocer el Proyecto # 12715. Ley de Garantía para el mejoramiento continuo del sistema educativo nacional	1997	5	Superior	135
1052	Asamblea Legislativa	Ley de Administración Financiera de la República de presupuestos públicos	1998	5	Superior	135
1053	Asamblea Legislativa	Proyecto de Ley: Ley para el balance del desarrollo social del Siglo XX	1999	5	Superior	135
1054	Asamblea Legislativa	Ley de Información no divulgada. Ley # 7975	2000	5	Superior	135
1055	Ministerio de la Presidencia	Tratado de libre comercio entre Centroamérica y Chile (Correspond. enviada)	2000	5	Superior	136

Número	Procedencia	Descripción	Fechas extremas	Estante	Anaquele	No. de caja
1056	Casa Presidencial. Oficina de la Primera Dama	Correspondencia	2002	5	Superior	136
1057	Comisión Centroamericana de Reforma Educativa PREAL	Correspondencia	2001	5	Superior	136
1057-A	Comisión Centroamericana de Reforma Educativa PREAL	Correspondencia	1997-2000	5	Superior	136
1058	PREAL	Correspondencia	2002	5	Superior	136
1059	Comisión NI. Coordinadora de la Investigación Educativa CONACIE	Actas	1991-1992	5	Superior	136
1060	CONACIE	Actas	2000	5	Superior	136
1061	CONACIE	Correspondencia	1997	5	Superior	137
1062	CONACIE	Correspondencia enviada al Ministerio de Planificación y Política Económica	2001	5	Superior	137
1063	CONACIE	Correspondencia	2002	5	Superior	137
1064	MEP-UCR	Actas Comisión de enlace OREALC	1992	5	Superior	137
1065	MEP-UCR	Correspondencia Comisión de enlace. OREALC	1993	5	Superior	137
1066	CONICIT	Correspondencia	2000	5	Superior	137
1067	CONARE	Contrato de préstamo de uso entre la Presidencia de la República y CONARE	1997-1998	5	Superior	137
1068	MEP-UCR	Convenio para la investigación	1996	5	Superior	137
1069	Fundación Omar Dengo	Correspondencia	1999	5	Superior	137
1070	Fundación Omar Dengo	Correspondencia	2000	5	Superior	137
1071	Instituto Costarricense de Enseñanza Radiofónica	Facturas. Pruebas de Bachillerato	1995	5	Superior	137
1072	MINAE	Políticas de educación ambiental del MINAE (borrador) Correspondencia	2000	5	Superior	137
1073	MEP	Reglamento de los exámenes de Bachillerato en Educación Media. Decreto #18037	1988	5	Superior	138
1074	MEP	Correspondencia. Convocatoria diciembre 1988	1988-1989	5	Superior	138
1075	MEP	Correspondencia. Exámenes de Bachillerato	1994	5	Superior	138
1076	MEP	Correspondencia recibida	1991-1994	5	Superior	138
1077	MEP	Correspondencia	1999	5	Superior	138
1078	MEP	Correspondencia enviada	1999	5	Superior	138
1079	MEP	Correspondencia recibida	1999	5	Superior	138
1080	MEP	Correspondencia	2000	5	Superior	138
1081	MEP	Correspondencia	2001	5	Superior	138
1082	MEP	Correspondencia	2002	5	Superior	138
1083	MEP	Correspondencia CENADI	2002	5	Superior	138
1084	MEP	Licitación privada # 159-93	1993	5	Superior	138
1085	MEP	Compra de lectora óptica Taller teórico práctico para docentes de Física	1998	5	Superior	138
1086	MEP	Programa de educación preescolar	S/F	5	Superior	139

Número	Procedencia	Descripción	Fechas extremas	Estante	Anaquelel	No. de caja
1087	MEP	Programa de estudios. Ciclo de transición educación preescolar	1997	5	Superior	139
1088	MEP	La enseñanza en el jardín de niños. Guía para el maestro.	S/F	5	Superior	139
1089	MEP-CENADI	Programa de capacitación y actualización de docentes en servicio	2002	5	Superior	139
1090	MEP	Proyecto: Publicación de la Revista Hacia el S. XXI	1998	5	Superior	139
1091	Ministerio de Relaciones Exteriores y Culto. Oficina de Becas	Correspondencia sobre convocatorias a becas	2002	5	Superior	139
1092	UNED	Correspondencia. Programa Doctorado en Educac.	2000	5	Superior	139
1093	UNA	Correspondencia	2001	5	Superior	139
<b>OTRAS UNIDADES ACADEMICAS</b>						
1094	Escuela de Ingeniería Eléctrica	Correspondencia	1999	5	Superior	139
1095	Otras unidades académicas	Correspondencia	2001	5	Superior	139
1096	Otras unidades académicas	Correspondencia	2001	5	Superior	140
1097	Otras unidades académicas	Correspondencia	2002	5	Superior	140
1098	Otras unidades académicas	Correspondencia	2002	5	Superior	140
<b>INSTITUCIONES NO ESTATALES</b>						
1099	Instituto de Promoción y Apoyo al Desarrollo IPADE	Correspondencia	1995	5	Superior	140
1100	UNICEF	Correspondencia	1996	5	Superior	140
1101	Red ALFA- RUECA	Plan Alfa. Comisión Europea #1	1992-1995	5	Superior	140
1102	Red ALFA -RUECA	Plan Alfa. #2	1994-1998	5	Superior	141
1103	Agencia Española de Cooperación Internacional	Correspondencia Documento para la conformación de una red temática entre universidades españolas e iberoamericanas	1998	5	Superior	141
1104	REDUC. Red latinoamericana de información y documentación en Educación	Correspondencia	1998	5	Superior	141
1105	UNESCO	Conferencia mundial sobre la Educación Superior	1998	5	Superior	141
1106	O.E.A.	Correspondencia. Reunión de consulta técnica sobre investigación en formación de profesores	1998	5	Superior	141
1107	RETS Red de Formación de técnicos en salud	Correspondencia. Taller para la formación del proyecto de educación permanente	1999	5	Superior	141
1108	Servicio de Voluntarios Japoneses	Correspondencia	1999	5	Superior	141
1109	ILANUD	Correspondencia #1	1998-1999	5	Superior	141
1110	ILANUD	Correspondencia #2	1999-2000	5	1	142

Número	Procedencia	Descripción	Fechas extremas	Estante	Anaqueles	No. de caja
1111	AFOCOI .Asociación para el fomento de la cooperación internacional	Correspondencia	2000	5	1	142
1112	No estatales	Correspondencia	2000	5	1	142
1113	Cooperación Española	Correspondencia	2000	5	1	142
1114	O.E.A.	Correspondencia	1997-2000	5	1	142
1115	UNICEF	Correspondencia enviada	2000	5	1	142
1116	UNICEF	Correspondencia recibida	2000	5	1	142
1117	EN BLANCO					
1118	Agencia Canadiense de Desarrollo	Correspondencia	2000	5	1	142
1119	Escuela Centroamericana de Ganadería	Correspondencia	2001	5	1	143
1120	ILANUD	Informe	2001	5	1	143
1121	ILANUD	Correspondencia	2001	5	1	143
1122	No estatales	Correspondencia #1	Enero- Agosto 2001	5	1	143
1123	No estatales	Correspondencia #2	Set.-Octubre 2001	5	1	143
1124	No estatales	Correspondencia	2002	5	1	143
1125	Colegio de México	Correspondencia	2001-2002	5	1	143
1126	Silicon Graphics	Tabaré Fernández Aguerre Correspondencia recibida Computación y desarrollo	1996-1998	5	1	143
<b>CARPETAS BAJO EL ENUNCIADO DE "VARIOS"</b>						
1127		Varios	1984	5	1	144
1128		Varios	1985	5	1	144
1129		Varios	1992	5	1	144
1130		Varios	1993	5	1	145
1131		Varios	1993	5	1	145
1132		Varios	1991-1994	5	1	145
1133		Varios	1993-1994	5	1	146
1134		Varios	1995	5	1	146
1135		Varios	1996	5	1	146
1136		Varios	1996	5	1	146
1137		Varios	1996	5	1	146
1138		Varios	1998-1999	5	1	147
1139		Varios	2001	5	1	147
1140		Varios	2001	5	1	147
<b>PROPUESTAS DE PROYECTOS</b>						
1141	IIMEC	Investigación evaluativa de la familia de las personas con necesidades especiales	1993	5	1	147
1142	IIMEC	Diagnóstico del nivel de las destrezas cognitivas empleadas por estudiantes de noveno año en la resolución de problemas.	1995	5	2	148
1143	IIMEC	Educación y envejecimiento	1995	5	2	148
1144	IIMEC	Trabajo de profesores de	1997	5	2	148

Número	Procedencia	Descripción	Fechas extremas	Estante	Anaquele	No. de caja
1141	IIMEC	matemáticas. Diseño, desarrollo y análisis de estrategias para su transformación				
1145	IIMEC	Crisis y perspectivas de los Estudios Generales en la educación superior costarricense	1997	5	2	148
1146	IIMEC	El curriculum universitario	1997	5	2	148
1147	IIMEC	Desarrollo de la red telemática educacional	1994	5	2	148
1148	IIMEC	Disponibilidad léxica de los pre-escolares costarricenses	1996	5	2	148
1149	IIMEC	Diferencia cognitiva en niños talentosos. Estudio de casos	1995	5	2	148
1150	IIMEC	Jóvenes talentos técnicos: un estudio de casos	1997	5	2	149
1151	IIMEC	Estudio psicogenético de un grupo de jóvenes de colegios técnicos	1996	5	2	149
1152	IIMEC	Determinación de la deserción y repetición escolar en primero y segundo ciclo	1995	5	2	149
1153	IIMEC	Develando la acción pedagógica para transformarla	1999	5	2	149
1154	IIMEC	Diseño, aplicación piloto y valoración de una intervención pedagógica para el desarrollo de destrezas cognoscitivas en estudiant.de noveno año #1	1997	5	2	149
1155	IIMEC	Diseño, aplicación piloto y valoración de una intervención pedagógica para el desarrollo de destrezas cognoscitivas en estudiantes de noveno año #2	1997	5	2	149
1156	IIMEC	Cómo pensamos de este lado del río: Cultura académica y toma de decisiones	1998	5	2	149
1157	IIMEC	Cómo facilitar el proceso de enseñanza aprendizaje a personas con trastorno en la atención	1998	5	2	149
1158	IIMEC	Cómo evoluciona la imagen que un grupo de niños tienen sobre su comunidad conforme aplican métodos microhistóricos y construyen hipertextos	1995	5	2	149
1159	IIMEC	Cómo contribuye un ambiente logo a evidenciar el talento de los niños. #1	1992	5	2	150
1160	IIMEC	Cómo contribuye un ambiente Logo a evidenciar el talento de los niños.# 2	1993	5	2	150

Número	Procedencia	Descripción	Fechas extremas	Estante	Anaqueles	No. de caja
1161	IIMEC	Innovaciones tecnológicas en la educación matemática; implementación de laboratorio con calculadora TI92 y CBL Texas Instruments (PITEM)	1998	5	2	150
1162	IIMEC	"La calculadora manual graficadora (CMG) en la enseñanza de la matemática precálculo"	1993	5	2	150
1163	IIMEC	Construcción e interpretación de pruebas para logros de aprendizaje: exámenes de bachillerato	S/F	5	2	150
1164	IIMEC	"Auditoria comunitaria activa de la aplicación de la convención sobre los derechos del niño"	1996	5	2	150
1165	IIMEC	Aplicación de la expresión corporal y la educación musical en centros de educación inicial de la región de Cartago	1998	5	2	150
1166	IIMEC	"Articulación de procesos formativos en investigación con necesidades educativas de los centros laboratorios de la Universidad de Costa Rica: Escuela Nueva Laboratorio y Liceo Laboratorio Emma Gamboa	1997	5	2	150
1167	IIMEC	"Articulación de procesos formativos en investigación con necesidades educativas de los centros laboratorios de la Universidad de Costa Rica: Escuela Nueva Laboratorio y Liceo Laboratorio Emma Gamboa #2	1996	5	2	150
1168	IIMEC	Adquisición de la riqueza léxica. Propuesta metodológica	1999	5	2	150
1169	IIMEC	"Impacto en el desarrollo de los currículos de preescolar y primaria mediante la capacitación de los docentes en el área de salud y nutrición"	1993	5	2	151
1170	IIMEC	Proyecto jóvenes ciudadanos	1998	5	2	151
1171	IIMEC	Educación para la paz positiva: lineamientos curriculares de una propuesta de capacitación para docentes de I y II ciclo	1992 - 1993	5	2	151
1172	IIMEC	Educación personalizada	1993- 1994	5	2	151
1173	IIMEC	Elaboración de una propuesta metodológica para la selección de estudiantes	1995	5	2	151

Número	Procedencia	Descripción	Fechas extremas	Estante	Anaqueles	No. de caja
1174	IIMEC	Estudio psicogenético del conocimiento de niños de II y V sobre la materia orgánica y su relación con el manejo ecológico de los desechos sólidos y la producción de abono orgánico	1995	5	2	151
1175	IIMEC	El impacto de la mundialización de la economía en el quehacer académico de la U.C.R.	1998	5	2	151
1176	IIMEC	Estudio psicogenético de un grupo de jóvenes integrantes del colegio científico en relación con un grupo de estudiantes del programa regular de estudios del Ministerio de Educación Pública #1	1993	5	2	152
1177	IIMEC	Estudio psicogenético de un grupo de jóvenes integrantes del colegio científico en relación con un grupo de estudiantes del programa regular de estudios del Ministerio de Educación Pública #2	1993-1998	5	2	152
1178	IIMEC	Epistemología genética y constructivismo en la Educación	1997	5	2	152
1179	IIMEC	Comparación de la claridad de sentido de vida y rasgos de resiliencia en personas mayores de 75 a 85 años	2000	5	2	152
1180	IIMEC	Construcción de la cultura de la evaluación en la UCR	1998	5	2	152
1181	IIMEC	Igualdad y valoración de méritos en la educación costarricense	1992	5	2	152
1182	IIMEC	Construcción de una dimensión pedagógica para la docencia universitaria en el área de salud	1996	5	2	153
1183	IIMEC	Construcción de un modelo de acreditación para la Escuela de Administración de Negocios	1997	5	2	153
1184	IIMEC	Construcción de procesos de aprendizaje individuales y colectivos en ambientes informatizados	1998	5	2	153
1185	IIMEC	La construcción de un proceso evaluativo del componente educativo del programa mujer, salud y desarrollo	1999	5	2	153

Número	Procedencia	Descripción	Fechas extremas	Estante	Anaqueles	No. de caja
1186	IIMEC	Construcción, validación y aplicación de pruebas diagnósticas para el mejoramiento de la calidad de la Educación General Básica	1995	5	2	153
1187	IIMEC	Construcción, validación y aplicación de pruebas diagnósticas para el mejoramiento de la calidad de la Educación General Básica	1995	5	2	153
1188	IIMEC	Modelo organización del Programa de medición y evaluación educativa del IIMEC	1995	2	Superior	154
1189	IIMEC	Octogenarios y sentido de vida	1998	2	Superior	154
1190	IIMEC	Orientación colectiva para el logro académico	1999	2	Superior	154
1191	IIMEC	El papel de los docentes en la puesta en práctica del programa de informática educativa MEP-FOD en escuelas urbanas costarricenses	1996	2	Superior	154
1192	IIMEC	Pasado, presente y futuro de las escuelas unidocentes y bidocentes	1999	2	Superior	154
1193	IIMEC	Sentido de vida y educación en un grupo de adultos mayores de 50 años	1993-1994	2	Superior	154
1194	IIMEC	Situación de la mujer mayor en Costa Rica. Sobrecargas ignoradas	1997	2	Superior	154
1195	IIMEC	Situación académica de los estudiantes no ubicados de cuatro carreras del área de Ciencias Sociales	1992-1993	2	Superior	155
1196	IIMEC	Sistematización de la práctica innovadora en el aula universitaria	1993	2	Superior	155
1197	IIMEC	Socialización genética o identidad profesional en el trabajo social	1997	2	Superior	155
1198	IIMEC	Taller de expresión corporal y música para los docentes en servicio de educación inicial de la región de Cartago	1998	2	Superior	155
1199	IIMEC	Tendencia de matrícula de la educación pre-escolar primaria y secundaria en Centromérica 1990-1996	1998	2	Superior	155
1199-A	IIMEC	Tendencias socioeconómicas académicas y geográficas en los patrones de graduación de la UCR durante 1980-1990	S/F	2	Superior	155
1200	IIMEC	Teoría curricular de la educación superior costarricense 1814-1941	1994	2	Superior	155

Número	Procedencia	Descripción	Fechas extremas	Estante	Anaqueel	No. de caja
1201	IIMEC	Un entrenamiento legal para el nuevo milenio	1998	2	Superior	155
1202	IIMEC	Percepción y manejo de la disciplina en el aula	1993	2	Superior	155
1203	IIMEC	Percepciones sobre la femeneidad y sus implicaciones vocacionales en mujeres y adolescentes	1998	2	Superior	156
1204	IIMEC	La planificación curricular en la UCR	1994	2	Superior	156
1205	IIMEC	Potencial didáctico de los sistemas basados en conocimiento en la enseñanza universitaria	1997-1998	2	Superior	156
1206	IIMEC	Programa de investigación en educación y género	S/F	2	Superior	156
1207	IIMEC	Rediseño curricular del núcleo pedagógico: carreras de bachillerato en la enseñanza secundaria	2000	2	Superior	156
1208	IIMEC	Rol de profesores de Matemática en educación secundaria	1993	2	Superior	156
1209	IIMEC	Universos simbólicos	1998	2	Superior	156
1210	IIMEC	Vida cotidiana y trasfondo familiar de los profesores de Estudios Sociales	1998	2	Superior	156
1211	IIMEC	La evaluación institucional en la UCR: sistematización y proyección	1998	2	Superior	156
1212	IIMEC	La enseñanza del Trabajo Social en la UCR: el caso de la Sede de Occidente	1997	2	Superior	156
1213	IIMEC	La violencia simbólica entretejida en la enseñanza del Derecho en la UCR	1999	2	Superior	156
1214	IIMEC	La vivencia menopáusica y su impacto educativo en mujeres de mediana edad	1997-1998	2	Superior	157
1215	IIMEC	Léxico básico escolar costarricense	1992	2	Superior	157
1216	IIMEC	Los procesos de globalización de la tecnología y la teoría curricular #1	1997	2	Superior	157
1217	IIMEC	Los procesos de globalización de la tecnología y la teoría curricular #2	1998	2	Superior	157
1218	IIMEC	Lineamientos metodológicos para evaluar parcial o totalmente el plan de estudios	1997	2	Superior	157
1219	IIMEC	Proyecto: Libros de texto	1995	2	Superior	157
1220	IIMEC	Literatura infantil costarricense	1992-1995	2	Superior	157
1221	IIMEC	Estudio de algunos indicadores de productividad académica en la Escuela de Ingeniería Eléctrica y	1999	2	Superior	158

Número	Procedencia	Descripción	Fechas extremas	Estante	Anaqueles	No. de caja
1222	IIMEC	recomendaciones para mejorar el rendimiento académico Etnografía del cambio educativo en el ámbito de la institucionalidad escolar	1993	2	Superior	158
1223	IIMEC	Experiencia piloto en Informática educativa con niños y niñas de Turrialba	1993	2	Superior	158
1224	IIMEC	Formas de lucha y organización de las maestras costarricenses. 1930-1940	1998	2	Superior	158
1225	IIMEC	Función de microorganismos en la naturaleza y su empleo para la fabricación de compostelas	1994	2	Superior	158
1226	IIMEC	Gestión ambiental en microcuencas hidrográficas: optimizando la interacción ambiente-salud en la microcuenca del Río Damas	1998	2	Superior	158
1227	IIMEC	El papel de los docentes en la puesta en práctica del programa de Informática educativa MEP-FOD en escuelas urbano costarricenses	1995	2	Superior	158



Instituto de Investigación  
para el Mejoramiento de la  
Educación Costarricense (IIMEC)  
Facultad de Educación

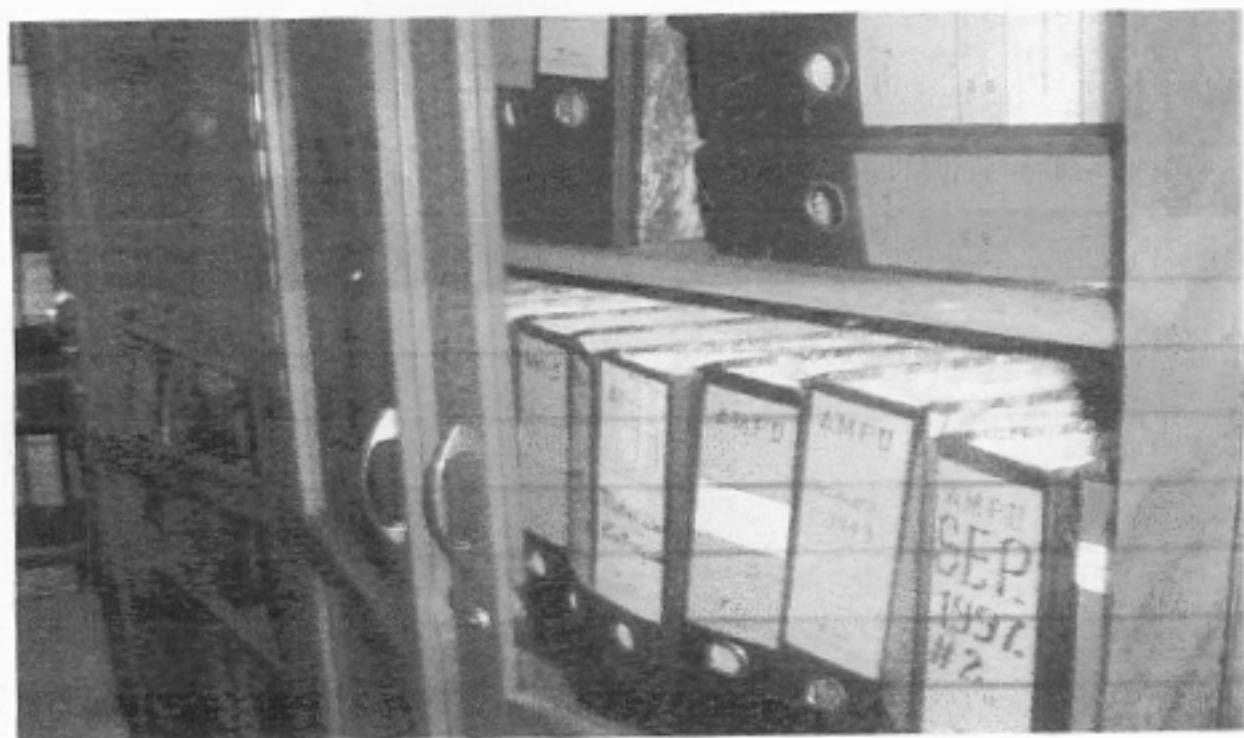



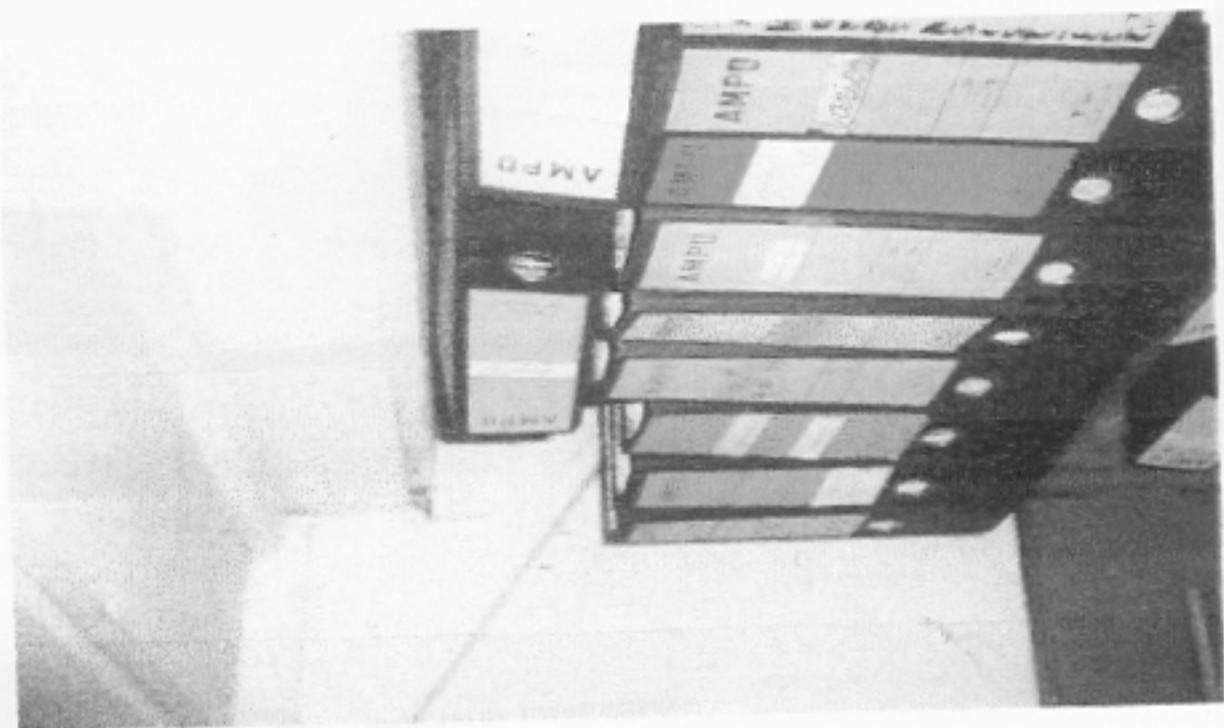
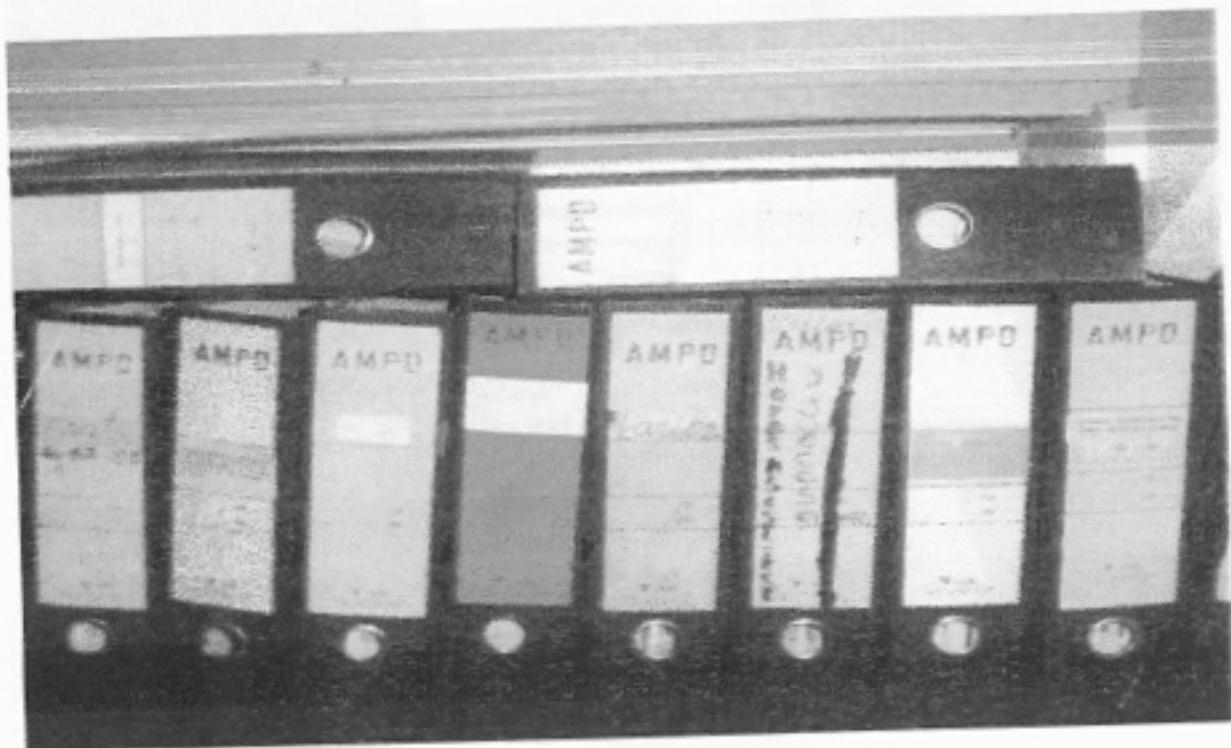



Instituto de investigación  
para el Mejoramiento de la  
Educación Costarricense (IIMEC)  
Facultad de Educación

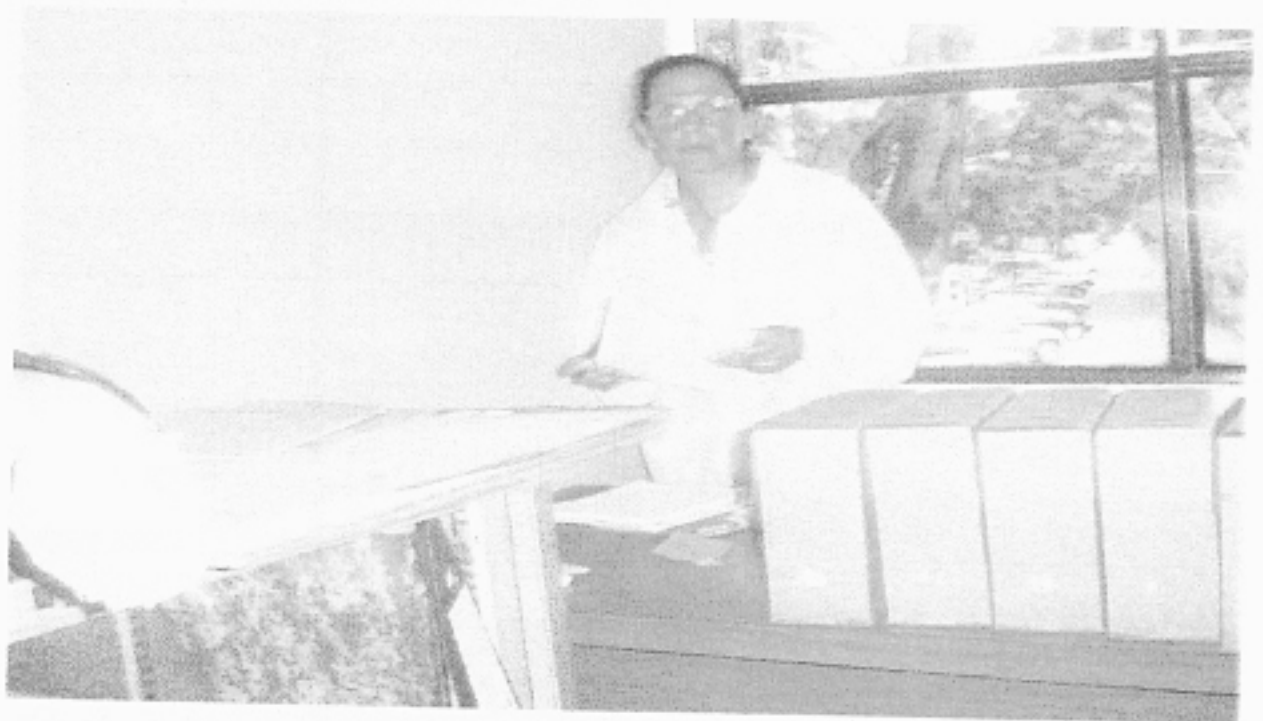
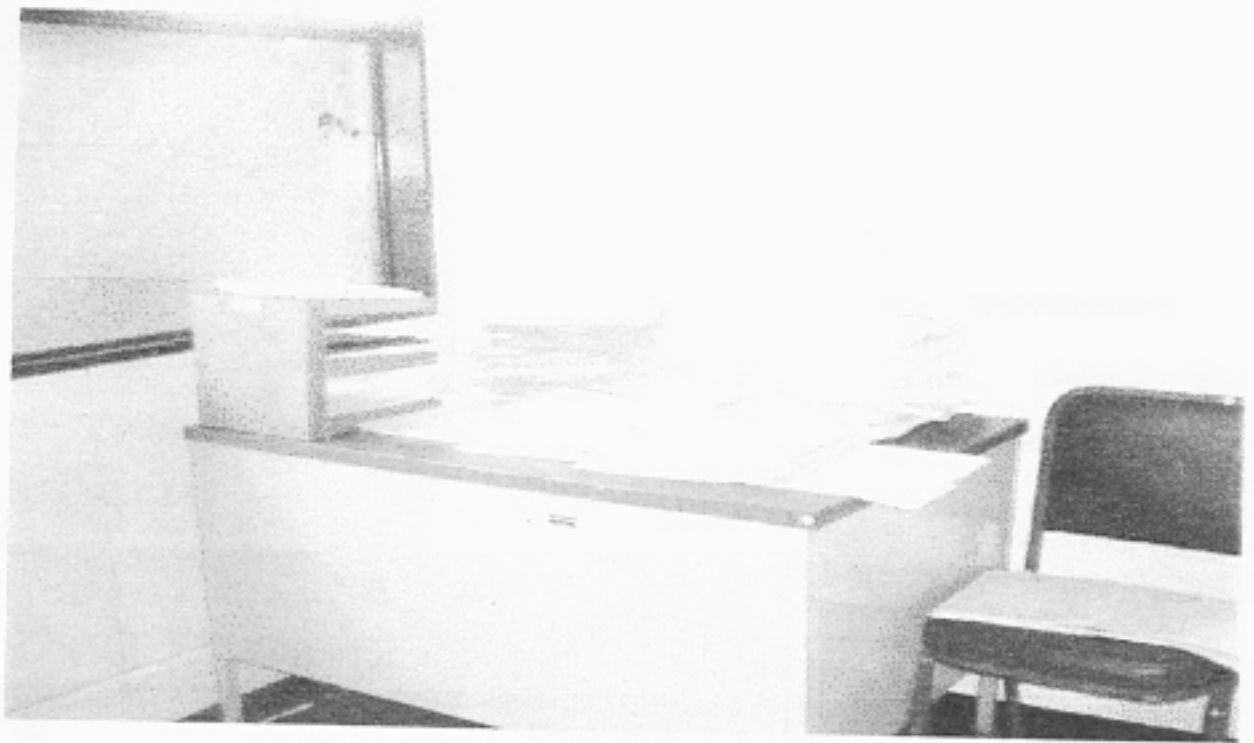

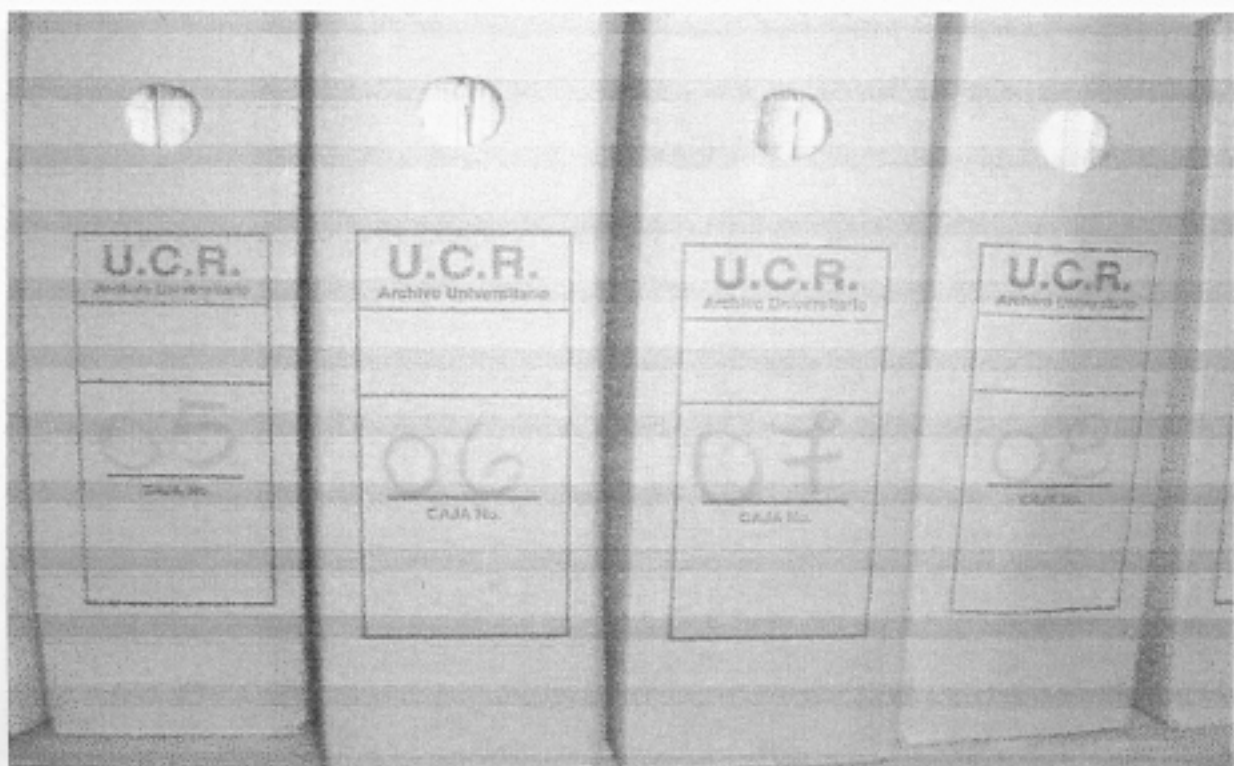

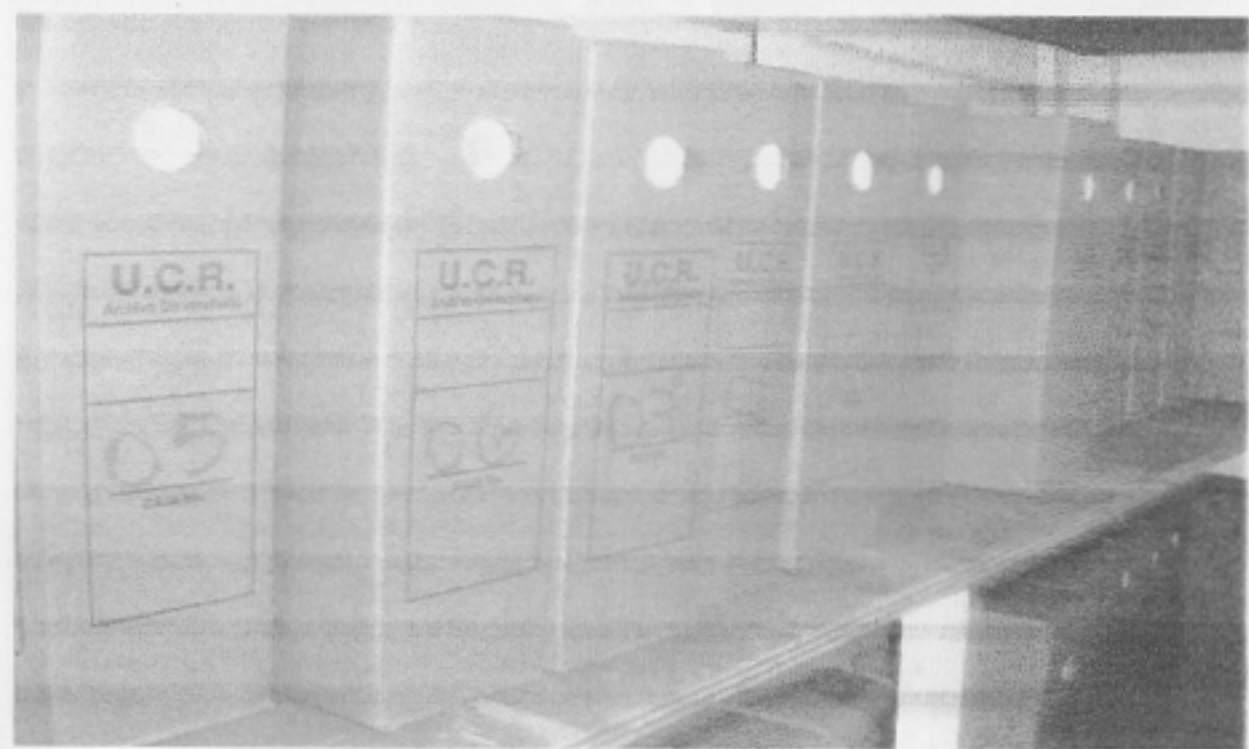



Instituto de Investigación  
para el Mejoramiento de la  
Educación Costarricense  
Facultad de Educación